

# Shafter Vegetative Barriers Update

April 4, 2023

# *Actualización para el Subcomité de Barreras Vegetativas de Shafter*

*4 de abril de 2023*

# Vegetative Barriers Background

## *Historial de Barreras Vegetativas*

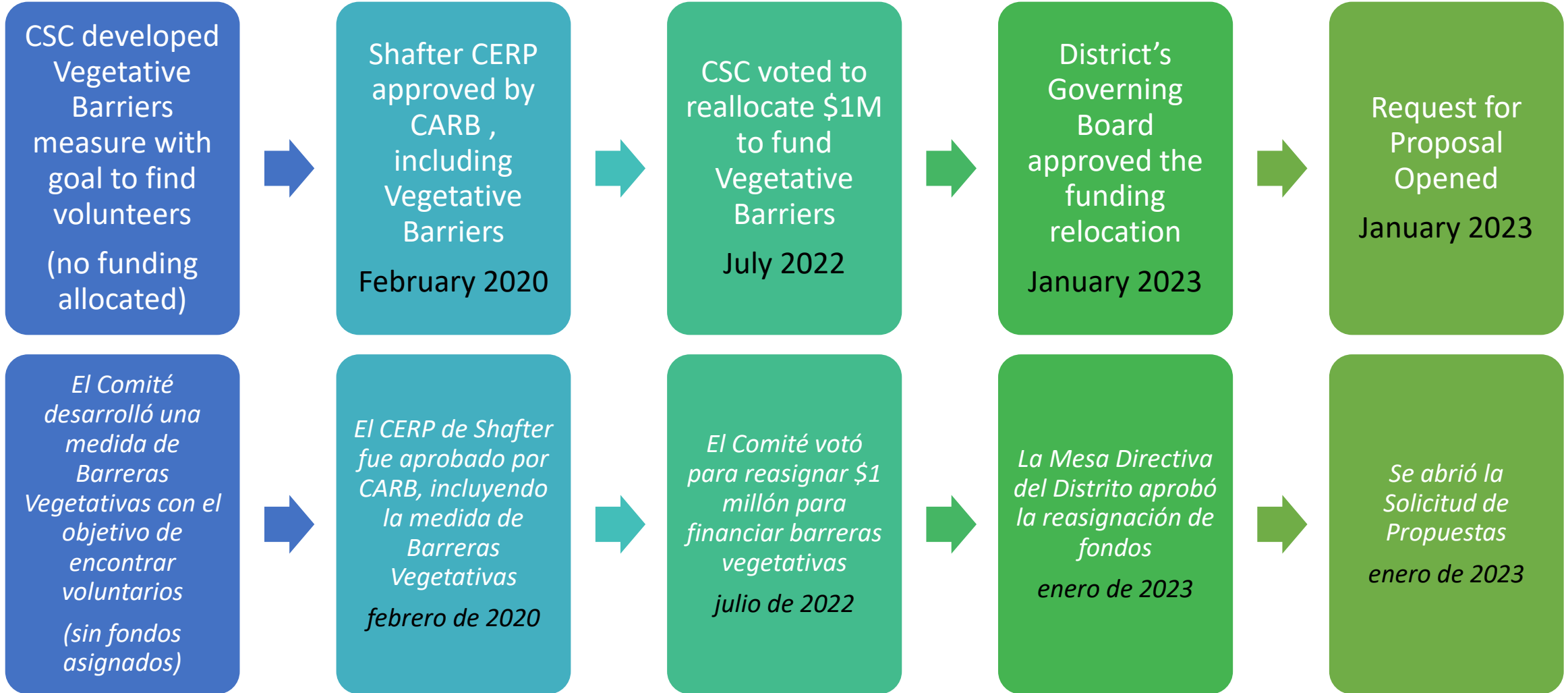

# Vegetative Barriers Funding Process

Select a **local eligible entity** to plant vegetative barriers in the AB617 community **through an RFP process**

**RFP, or Request for Proposal**, is required to ensure the District and CSC can evaluate ability of an agency or organization to plant vegetative barriers based on community need

# *Proceso de Financiamiento de Barreras Vegetativas*

*Seleccionar una entidad elegible y local para plantar barreras vegetativas en la comunidad AB617 a través de un proceso de **Solicitud de Propuestas***

*Se requiere una **Solicitud de Propuesta (RFP, por sus siglas en inglés)**, para garantizar que el Distrito y el Comité puedan evaluar la capacidad de una agencia u organización para plantar barreras vegetativas basado en la necesidad de la comunidad*

# Examples of Vegetative Barriers

## *Ejemplos de Barreras Vegetativas*

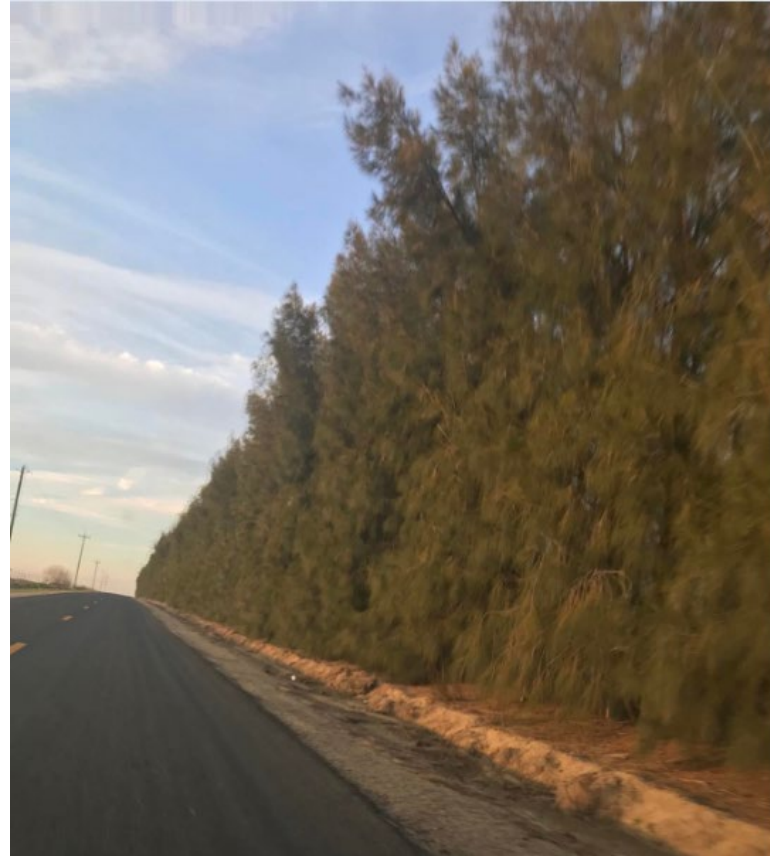

# What will a vegetative barrier project in Shafter look like?

**Allocation in CERP:** \$1,000,000

**Types of Plants:** Includes trees, bushes, shrubs, or a mix of these.

**What is the benefit?:** Benefits include reduction in exposure to emissions and in downwind pollutant concentrations

**Locations:** CSC has identified TWO main areas of concern

1. Along the fields surrounding the La Colonia neighborhood
2. Along Hwy 43 & Lerdo Highway

**Is more than one location for a vegetative barrier project possible? YES**

# *¿Cómo será un proyecto de barreras vegetativas en Shafter?*

***Asignación en el CERP:** \$1,000,000*

***Tipos de Plantas:** Incluye árboles, arbustos, matas o una combinación de estos.*

***¿Cuál es el beneficio?:** Los beneficios incluyen la reducción de la exposición a las emisiones y de las concentraciones de contaminantes en la dirección del viento*

***Ubicaciones:** El Comité ha identificado DOS áreas principales de preocupación*

1. A lo largo de los campos que rodean el vecindario de La Colonia
2. A lo largo de Hwy 43 y Lerdo Highway

***¿Es posible tener más de una ubicación para un proyecto de Barreras Vegetativas? SÍ***

# Where has the CSC supported projects?

CSC has identified TWO main areas of concern

1. Along the fields surrounding the La Colonia neighborhood
2. Along Hwy 43 & Lerdo Highway

Is more than one location for a vegetative barrier project is possible? YES

## ¿Dónde ha apoyado proyectos el Comité?

El Comité ha identificado DOS áreas principales de preocupación

1. A lo largo de los campos que rodean el vecindario de La Colonia
2. A lo largo de Hwy 43 y Lerdo Highway

¿Es posible tener más de una ubicación para un proyecto de Barrera Vegetativas? SÍ

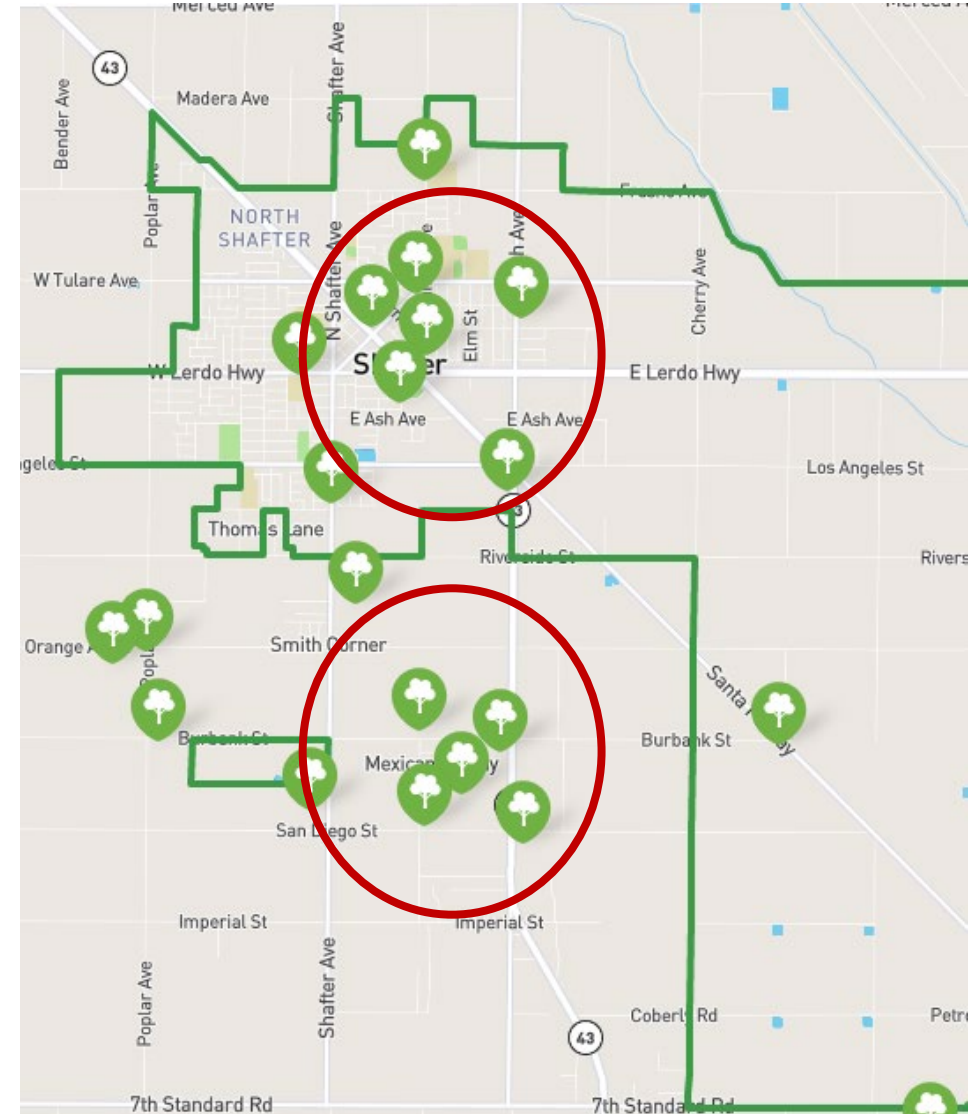

# Program Process Once Contractor is Selected

## *Proceso del Programa Cuando se Seleccione el Contratista*

RFP Opened Jan  
2023

Deadline  
(extended) April  
10

Receive  
Completed  
Application

District to Review  
Application and  
Look to CSC for  
Support

Offer Contract to  
Selected  
Applicant(s)

**Plant trees!**

*Se abrió la  
Solicitud de  
Propuestas en  
enero de 2023*

*Fecha Límite  
(extendido) 10 de  
abril*

*Recibir Solicitud  
Completa*

*El Distrito Revisará  
la Solicitud y  
Buscará el Apoyo  
del Comité*

*Contrato de Oferta  
para el  
Solicitante(s)  
Seleccionado(s)*

***¡Plantar Arboles!***

# Vegetative Barriers

Suggested sites are intended to guide applicants, and guide outreach process

Incentive funding is to encourage that vegetative barriers be installed; Participation is voluntary

Final vegetative barrier locations will be determined in coordination with the District, CSC and the entity selected by the RFP process

# *Barreras Vegetativas*

*Los sitios sugeridos están destinados a guiar a los solicitantes y guiar el proceso de alcance*

*La financiación de incentivos es para alentar la instalación de barreras vegetativas; La participación es voluntaria*

*Las ubicaciones finales de las barreras vegetativas se determinarán en coordinación con el Distrito, el Comité y la entidad seleccionada por el proceso de Solicitud de Propuestas*



# Comments and Questions

## *Comentarios y Preguntas*