Recursos y Alcance Sobre Incendios Forestales

Comité Directivo de Centro-Sur Fresno
10 de agosto de 2022

Comunicación con el Público Durante Eventos de Incendios Forestales

- Proporcionar información precisa y a tiempo al público sobre la calidad del aire para proteger la salud es una prioridad
- Utilizar plataformas de redes sociales, aplicaciones móviles y medios locales en inglés y español para correr la voz
- Comunicarse con las escuelas del Valle para garantizar información precisa para que puedan tomar decisiones para sus estudiantes
- Comunicarse directamente con el público a través de llamadas telefónicas, correo electrónico, eventos en todo el Valle para hablar sobre la calidad del aire, incluyendo los impactos de los incendios forestales

San Joaquin Valley
AIR POLLUTION CONTROL DISTRICT

AIRE LIMPIO. VIDA SANA

Comunicado de Prensa

www.valleyair.org Número de Comunicación 24hr (559) 309-3336

Para Publicación Inmediata 06/07/2022

Contacto:
Juan Luis Carranza (559) 230-6547

Attn: Noticieros locales, clima, salud y editores de asignación

La temporada de incendios forestales está aquí

El Distrito alienta a los residentes del Valle a prepararse para los impactos de humo de los incendios forestales

La temporada de incendios forestales del 2022 ha llegado al centro de California con incendios aislados de pastos y áreas silvestres que amenazan con traer humo al Valle de San Joaquín. El Distrito de Aire del Valle alienta a los residentes a estar preparados y planificar ahora para la posible mala calidad del aire debido al humo de los incendios forestales que podría llegar al Valle a medida que nos acercamos a la época más calurosa y seca del año.

El Distrito les recuerda a los residentes que cambien los filtros de aire en su hogar y establezcan una Habitación de Aire Limpio para cuando los impactos del humo se vuelvan severos. Una habitación de aire limpio es un espacio en su hogar o apartamento donde usted y su familia pueden escapar de los peores impactos del humo generado por los incendios forestales. Siga estos sencillos pasos para crear una habitación de aire limpio:

1. Elija una habitación donde toda su familia pueda relajarse y pasar la mayor parte de su tiempo
2. Evite que el humo entre en la habitación cerrando bien las puertas y ventanas
3. Manténgase fresco. Haga funcionar ventiladores, acondicionadores de aire de ventana o aire acondicionado central
4. Filtre el aire de la habitación con un purificador de aire comercial o cree un purificador de aire casero
5. Evite crear humo u otras partículas en el interior (sin velas, sin cocinar con llama abierta, sin fumar)
6. Pase el mayor tiempo posible en la habitación de aire limpio para obtener los mayores beneficios
7. Recuerde que la máscara de tela no funciona para el humo de los incendios forestales, es preferable elegir máscaras N95

Importancia Creciente de las Redes Sociales

- Publicación en inglés y español en cuatro cuentas principales de redes sociales
  - Facebook, Twitter, Instagram y Nextdoor

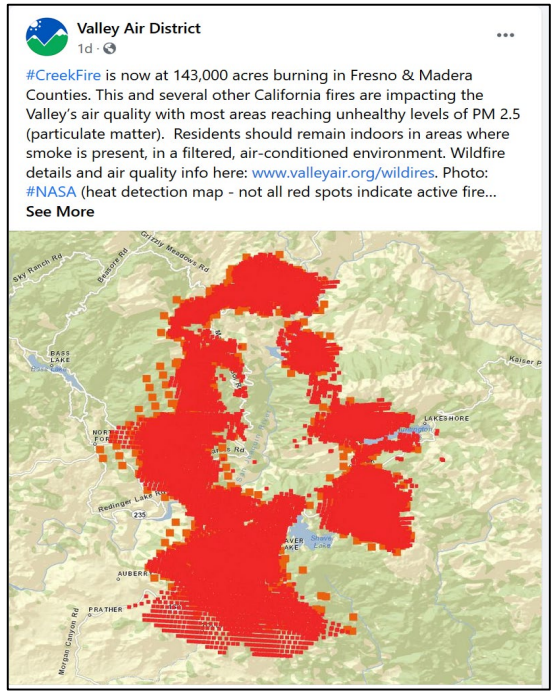

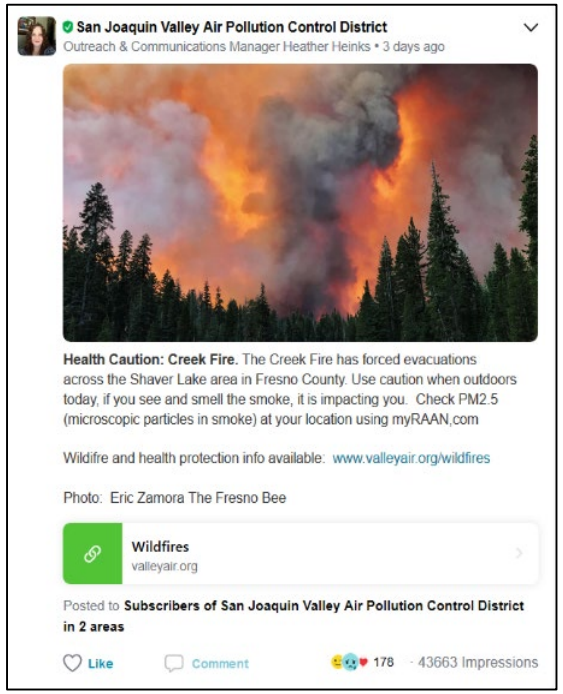

Educar a los Residentes Sobre las Herramientas de Calidad del Aire Disponibles

- Los residentes han encontrado las aplicaciones móviles útiles, ya que brindan información sobre la calidad del aire en tiempo actual de una manera fácil de consumir
- La aplicación Valley Air se ha descargado más de 42,000 veces
- Nuevas herramientas de calidad del aire han estado disponibles en los últimos años
  - El Distrito promueve estas herramientas para garantizar que el público tenga una amplia gama de información

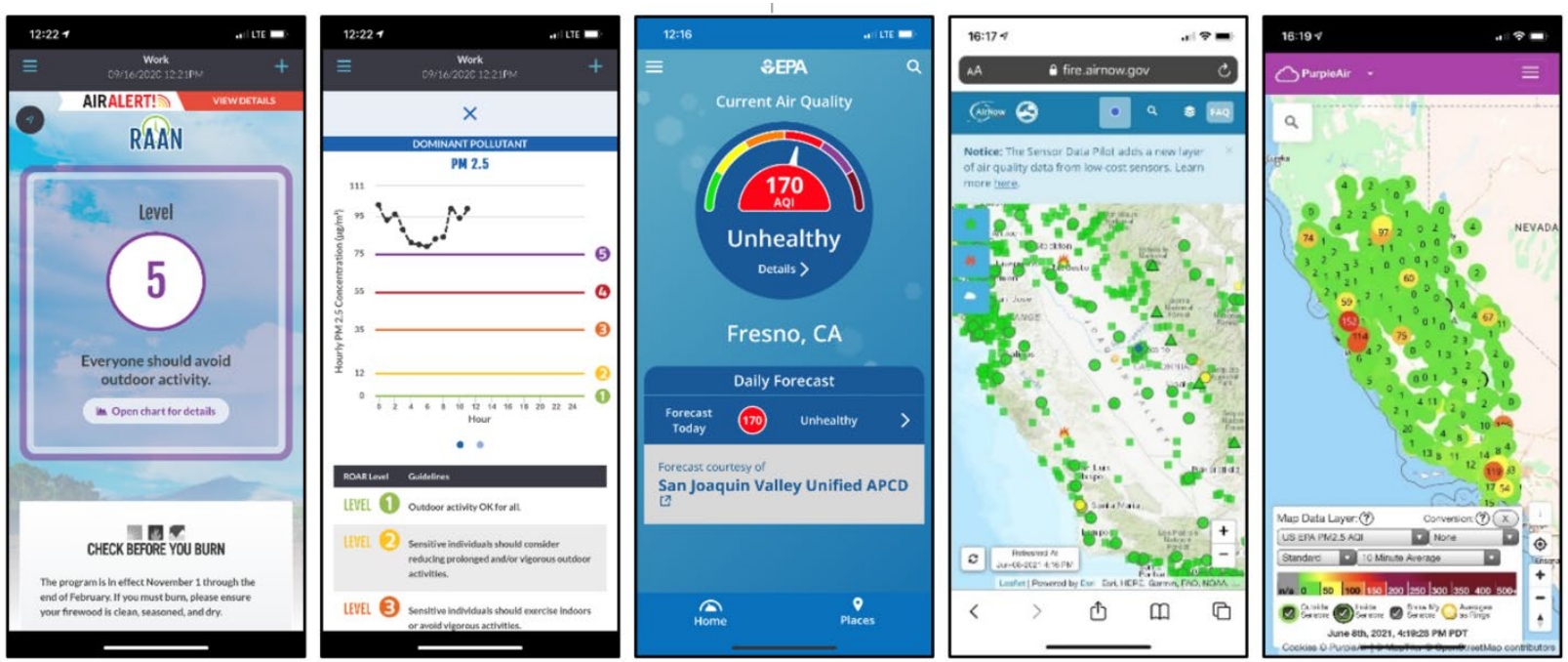

Página Web de Respuesta y Prevención de Incendios Forestales del Distrito

- Información sobre incendios forestales
- Cómo protegerse del humo de los incendios forestales
- Esfuerzos para prevenir y minimizar los incendios forestales
- Información sobre la calidad del aire
- Seguridad de los trabajadores de Cal/OSHA
- Comunidades de

Si puede oler el humo y ver cenizas, eso es una indicación de que la mala calidad del aire lo está afectando.

Incendios forestales que pueden estar afectando la calidad del aire en el Valle de San Joaquín:

fuego de roble
condado de mariposa

Incendios forestales con impactos previos en la calidad del aire en el Valle de San Joaquín:

Fuego de lavado
condado de mariposa

INGLÉS ENGLISH HMOOB

Infografía Trilingüe sobre Incendios Forestales

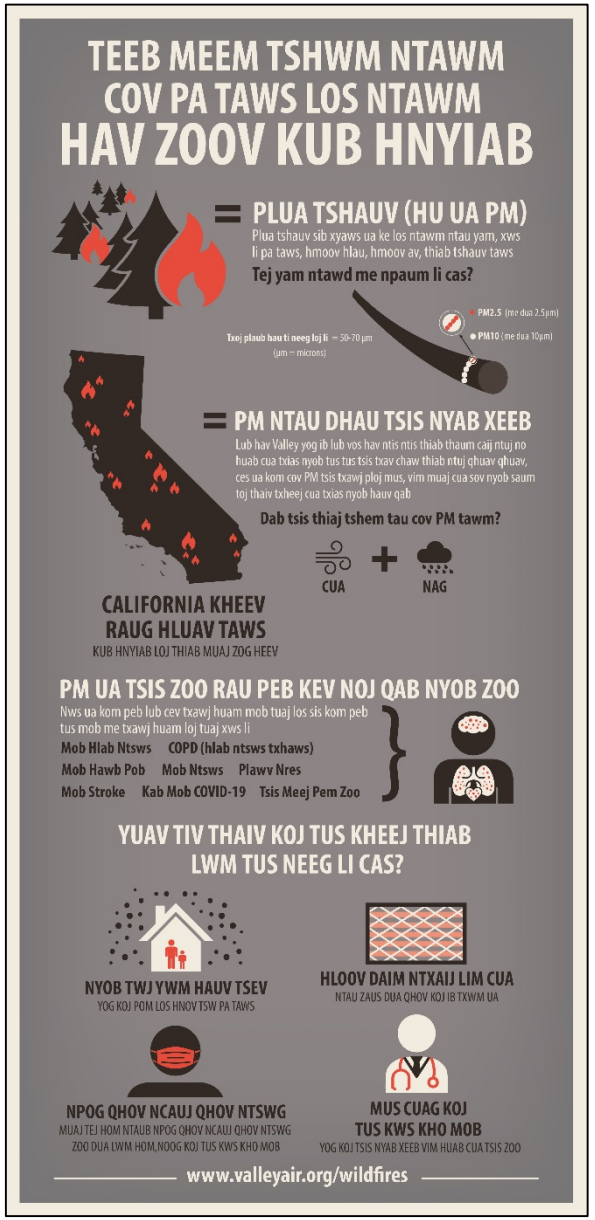

Programa Piloto de Centros de Aire Limpio

- El Distrito lanzó recientemente un nuevo programa piloto de Centros de Aire Limpio
  - Ofrece a las poblaciones vulnerables un respiro de los incendios forestales y otros eventos de humo
- Las pautas establecidas por CARB brindan recursos al Valle para ayudar a crear centros de aire limpio en escuelas, centros comunitarios, centros para personas mayores, centros deportivos, bibliotecas y otros edificios de acceso público

Ahora Abierto: Programa Piloto "Habitación de Aire Limpio"

- Los aparatos de filtración de aire HEPA pueden reducir las partículas en ambientes interiores bien sellados en más del 90 por ciento
  - El Distrito ha fomentado cada vez más el uso de aparatos de filtración de aire durante los incendios forestales para garantizar que el hogar tenga un espacio dedicado con una calidad de aire interior segura durante los eventos de humo
- Programa piloto Habitación de Aire Limpio proporcionará unidades de filtración de aire residenciales a los residentes del Valle en comunidades desfavorecidas según lo define el mapa de Comunidades Desfavorecidas CalEnviroScreen bajo SB 535 del Estado.
  - Verifique su dirección y presente su solicitud en línea a través del siguiente enlace:

    https://www.valleyair.org/cleanairroom

  - Para obtener más información o asistencia para presentar la solicitud, llame al 559-230-5800.