

Shafter CERP Implementation Updates

Shafter CSC Meeting
June 10, 2024

Actualizaciones sobre la Implementación del CERP de Shafter

*Reunión del Comité de Shafter
10 de junio de 2024*

Shafter CERP Implementation Updates

Actualizaciones sobre la Implementación del CERP de Shafter

Passenger Vehicle
Replace Measure

*Medida de Reemplazo de
Vehículos Personales*

Passenger Vehicle
Repair Measure

*Medida de Reparación de
Vehículos Personales*

Passenger Vehicle Replacement Measure

MEASURE: Funding for replacement of passenger vehicles with battery electric or plug-in hybrid vehicles

FUNDING ALLOCATION: \$6,000,000

PROJECT PLAN: Approved by CARB

PROGRAM STATUS: Valley Clean Air Now (Valley CAN) under contract to administer program, NOW OPEN FOR APPLICANTS

Medida de Reemplazo de Vehículos Personales

MEDIDA: Fondos para el reemplazo de vehículos personales por vehículos eléctricos con batería o híbridos enchufables

ASIGNACIÓN DE FONDOS: \$6,000,000

PLAN DE PROYECTO: Aprobado por CARB

ESTADO del PROGRAMA: Valley Clean Air Now (Valley CAN) esta bajo contrato para administrar el programa, AHORA ABIERTO PARA SOLICITANTES

Passenger Vehicle Replacement Measure

Eligible Participants	Replacement Vehicle	Funding Amount		Additional Funding from PG&E*
		Plug-in Hybrid	Electric	
Low-income qualified resident in AB 617 boundary	NEW	\$18,000	\$20,000	\$0
	USED	\$11,500	\$12,000	\$4,000

*not a District program, please see <https://evrebates.pge.com/> for more information

Medida de Reemplazo de Vehículos Personales

Participantes Elegibles	Vehículo de Reemplazo	Monto de Financiamiento		Fondo Adicional de PG&E*
		Híbrido Enchufable	Eléctrico	
<i>Residente calificado de bajos ingresos dentro de los límites de AB 617</i>	NUEVO	\$18,000	\$20,000	\$0
	USADO	\$11,500	\$12,000	\$4,000

* No es un programa del Distrito, por favor consulta <https://evrebates.pge.com/> para obtener más información

How Does the Program Work?

You could be eligible for the program if...

...you are a household of this size...

...and you make this income or less.

1	\$43,740
2	\$59,160
3	\$74,580
4	\$90,000
5	\$105,420
6	\$120,840
7	\$136,260

¿Cómo funciona el programa?

Puedes ser elegible para el programa...

...si eres un hogar de este tamaño...

...y tienes este ingreso o menos.

1	\$43,740
2	\$59,160
3	\$74,580
4	\$90,000
5	\$105,420
6	\$120,840
7	\$136,260

How Does the Program Work?

Passenger Vehicle Replacement Requirements

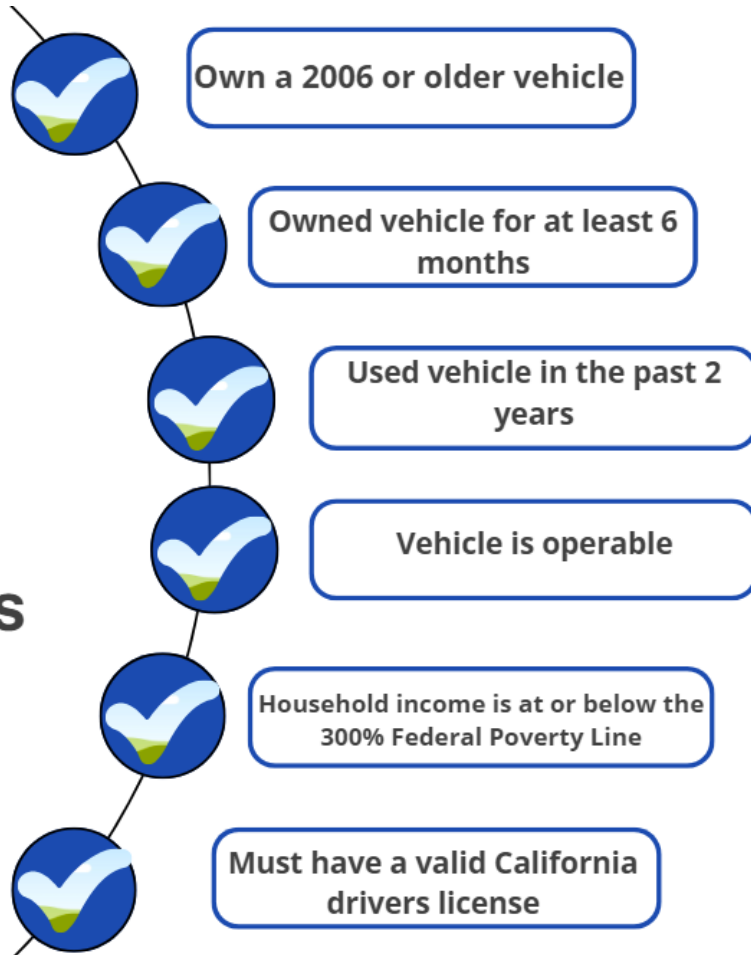

¿Cómo funciona el programa?

Requisitos de Reemplazo de Vehículos Personales

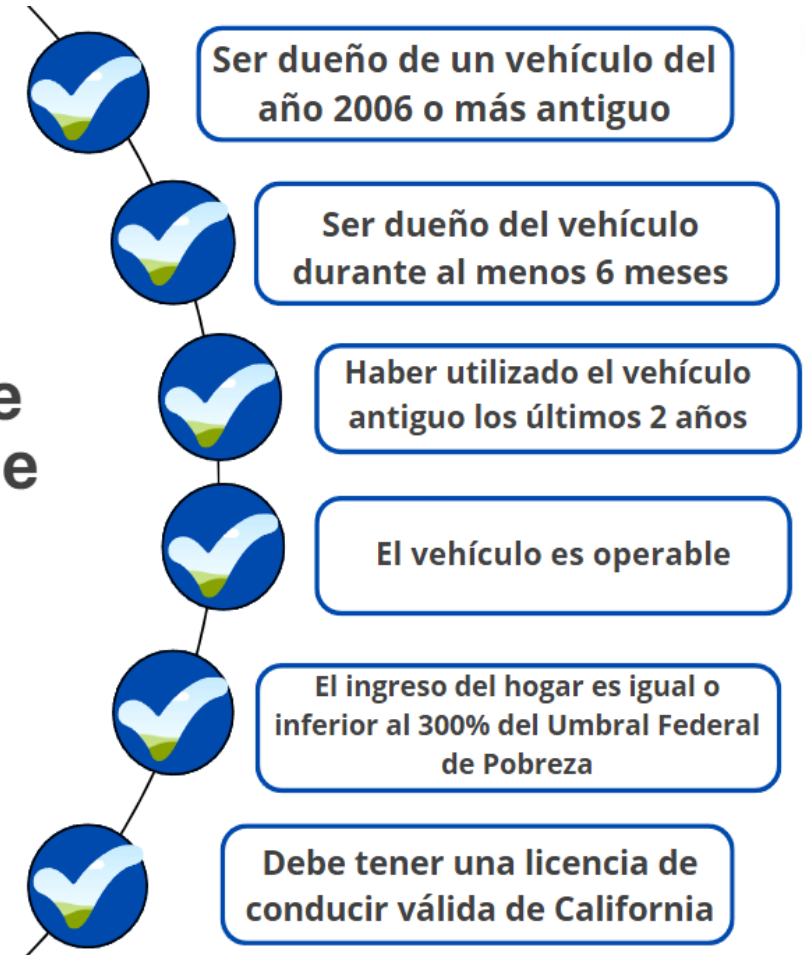

Passenger Vehicle Replacement Example: Used EV

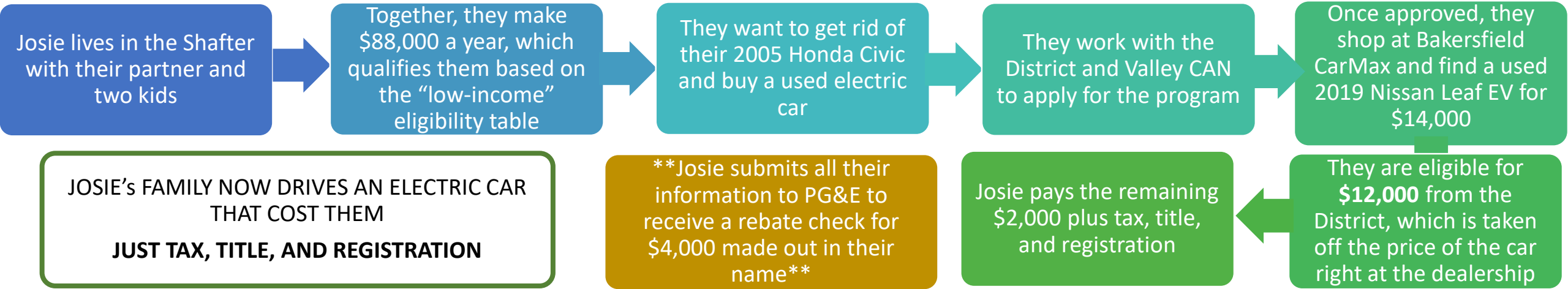

Ejemplo de Reemplazo de Vehículos Personales : Vehículo Eléctrico Usado

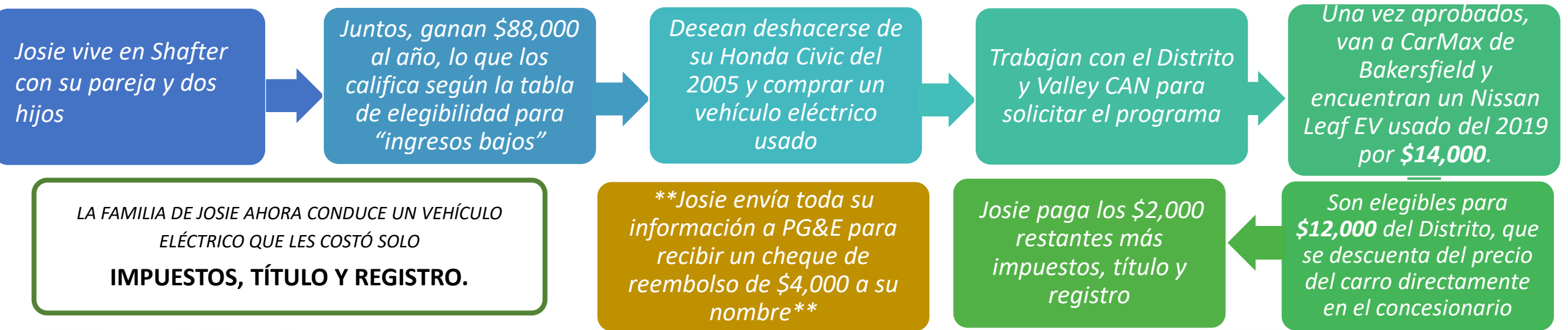

Passenger Vehicle Replacement Example: New EV

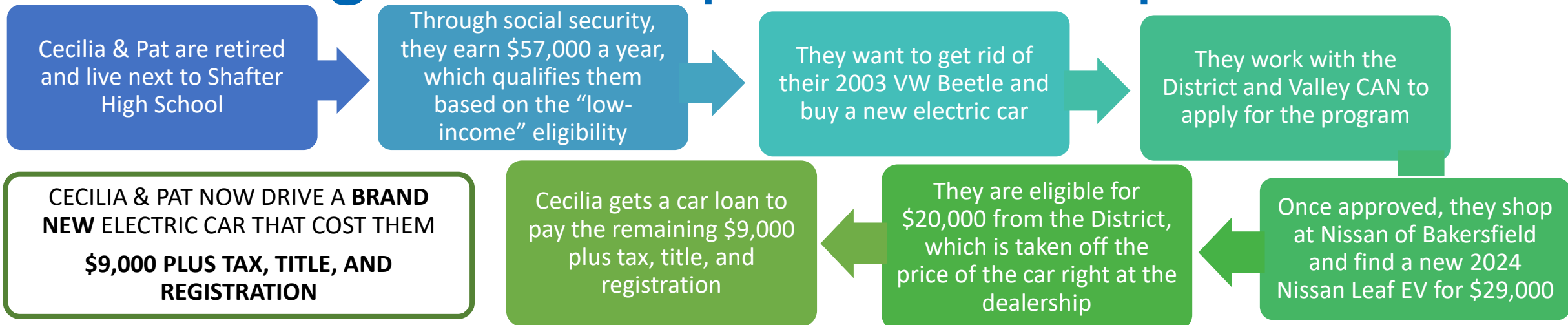

Ejemplo de Reemplazo de Vehículos Personales: Vehículo Eléctrico Nuevo



Real Examples for Sale Right Now

Ejemplos Reales en Venta este Momento

2019 Nissan Leaf S

\$13,998* | 38K miles

Estimate monthly payment

Stock 25823487 VIN 1N4AZ1CPXKC317526

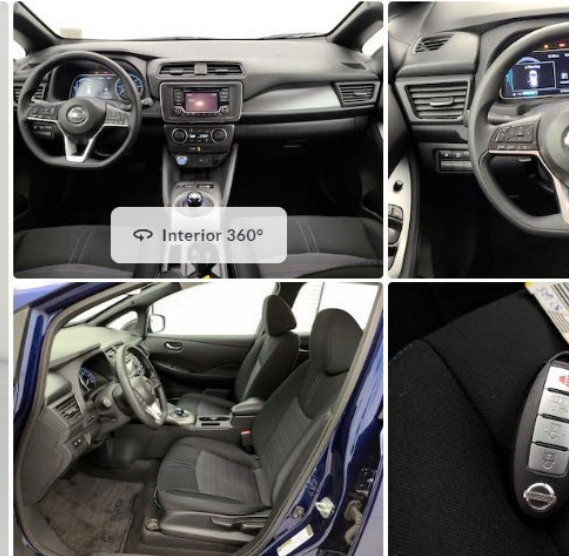

2024 Nissan LEAF S

MSRP	\$30,030
Nissan Rebates	\$1,000
Your Price	\$29,030

Current Program Dealerships in Kern County / Concesionarios Actuales del Programa en el Condado de Kern

Richland Chevrolet, 511 Central Ave Shafter 93263 <https://www.rldchev.com/>

CarMax – Bakersfield, 6801 Colony St Bakersfield 93307 www.carmax.com

Nissan of Bakersfield, 2800 Pacheco Rd Bakersfield 93313 www.nissanofbakersfield.com

<https://ww2.valleyair.org/media/00en2cnd/dcsj-dealership-list.pdf>

Shafter AB 617 Outreach

Alcance de AB 617 en Shafter



- Valley CAN to provide bilingual assistance at Weeknight Applicant Event on **Monday, June 17th**
- 5:30 – 7:30 PM
- Firehouse Pizza, 300 E. Lerdo Highway, Shafter, CA

- *Valley CAN proporcionará asistencia bilingüe en el evento para solicitantes el **lunes, 17 de junio***
- 5:30 – 7:30 PM
- *Firehouse Pizza, 300 E. Lerdo Highway, Shafter, CA*

Passenger Vehicle Repair / Tune-In Tune-Up Measure

MEASURE: Funding for emissions related repairs of high emitting vehicles

FUNDING ALLOCATION: \$400,000

PROJECT PLAN: Approved by CARB

PROGRAM DETAILS: Vehicles owners in the AB 617 boundary can get a repair voucher up to \$850 if their vehicle is in need of smog related repairs

NEXT STEPS: Program open, Valley CAN planning Tune-In Tune-Up event in Shafter community

Medida de Reparación de Vehículos Personales/Tune-In Tune-Up

MEDIDA: Fondos para reparaciones relacionadas con emisiones de vehículos con altas emisiones

ASIGNACIÓN DE FONDOS: \$400,000

Plan de Proyecto: Aprobado por CARB

Detalles del Programa: Los propietarios de vehículos dentro del límite de AB 617 pueden obtener un vale de reparación de hasta \$850 si su vehículo necesita reparaciones relacionadas con el smog

PROXÍMOS PASOS: Programa abierto, Valley CAN está planeando un evento de Tune-In Tune-Up en la comunidad de Shafter

What is a Tune-In Tune-Up Event?

¿Qué es un evento de Repara Tune-In Tune-Up?

- Local weekend testing event to help determine if vehicles are in need of emissions related repairs
- Approved participants are provided vouchers for the necessary emissions related repairs at participating STAR certified smog shops
- *Evento local de prueba de emisiones durante el fin de semana para ayudar a determinar si los vehículos necesitan reparaciones relacionadas con emisiones*
- *Los participantes aprobados reciben vales para las reparaciones necesarias relacionadas con emisiones en talleres de smog certificados por STAR participantes*

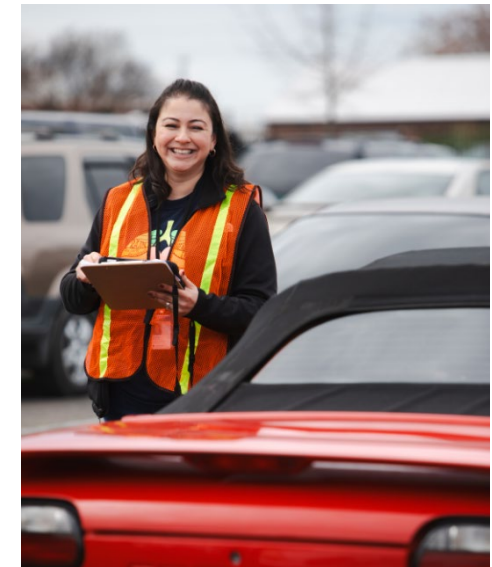
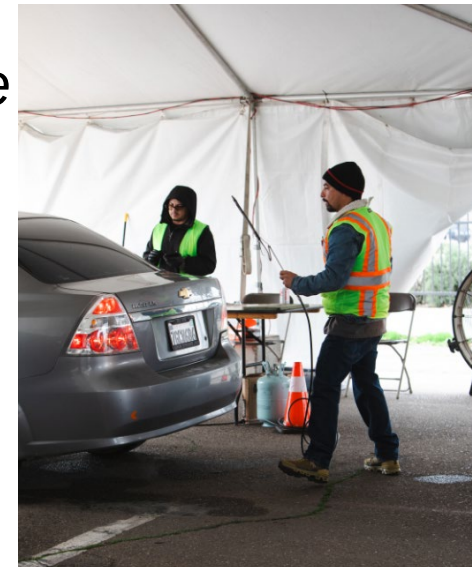

Next Steps

- District to work with Valley CAN and CSC to do outreach on Passenger Vehicle Replace and Repair programs
- District will bring CSC updates on implementation progress to assess if any additional outreach or program updates are needed

Próximos Pasos

- *El Distrito trabajará con Valley CAN y el Comité para realizar actividades de alcance sobre los programas de Reemplazo y Reparación de Vehículos Personales*
- *El Distrito proporcionará actualizaciones al Comité sobre el progreso de la implementación para evaluar si se necesitan más actividades de alcance o actualizaciones del programa*