Actualización sobre las Medidas de Reducción Humo de Leña Residencial

Comité Directivo de la Comunidad de Centro-Sur Fresno
11 de agosto de 2021

RB.1 Incentivos para Reemplazar Dispositivos de Combustión de Leña

Acceso mejorado para los incentivos para reemplazar dispositivos de combustión de leña y estufas de combustible granulado con gas natural o tecnologías eléctricas

$1,500,000 para reemplazar 500 dispositivos de combustión de leña

$3,000 por dispositivo

Cómo Solicitarlo

www.valleyair.org/BurnCleaner

1) Complete la solicitud del vale
   - *Se requiere información y fotos del dispositivo antiguo*
2) Una vez aprobado, visite un concesionario del programa para solicitar un nuevo dispositivo
   - *11 concesionarios en Fresno/Clovis, todos ofrecen un reembolso instantáneo a los de bajos ingresos*
3) Después de la instalación, complete y devuelva el paquete de canje del vale

RB.3 Alcance Mejorado de Restricciones a la Quema de Leña

Cumplimiento de la Regla 4901 del Distrito para limitar los impactos asociados con el incumplimiento con restricciones episódicas obligatorias

Por lo menos 4 horas de vigilancia en la comunidad en cada día de restricción declarado para las próximas 5 temporadas de invierno

RB. 4 Alcance para Reducir Actividad Ilegal

Reducir quema ilegal de residuos residenciales mediante el alcance y educación

Organizar talleres, anuncios exteriores geo localizados en áreas con frecuentes infracciones, anuncios publicitarios a residentes del condado en áreas rurales

RB.5 Cumplimiento Mejorado para Reducir la Quema Ilegal de Residuos Residenciales

Cumplimiento para limitar el potencial de los impactos localizados asociados con la quema ilegal al aire abierto de residuos residenciales

Esfuerzos de vigilancia enfocada dentro de la comunidad de Shafter y áreas alrededor por lo menos una ver por trimestre por los próximos 5 años

2020 Establece un Récord de Acres Quemados Debido a los Incendios Forestales en California

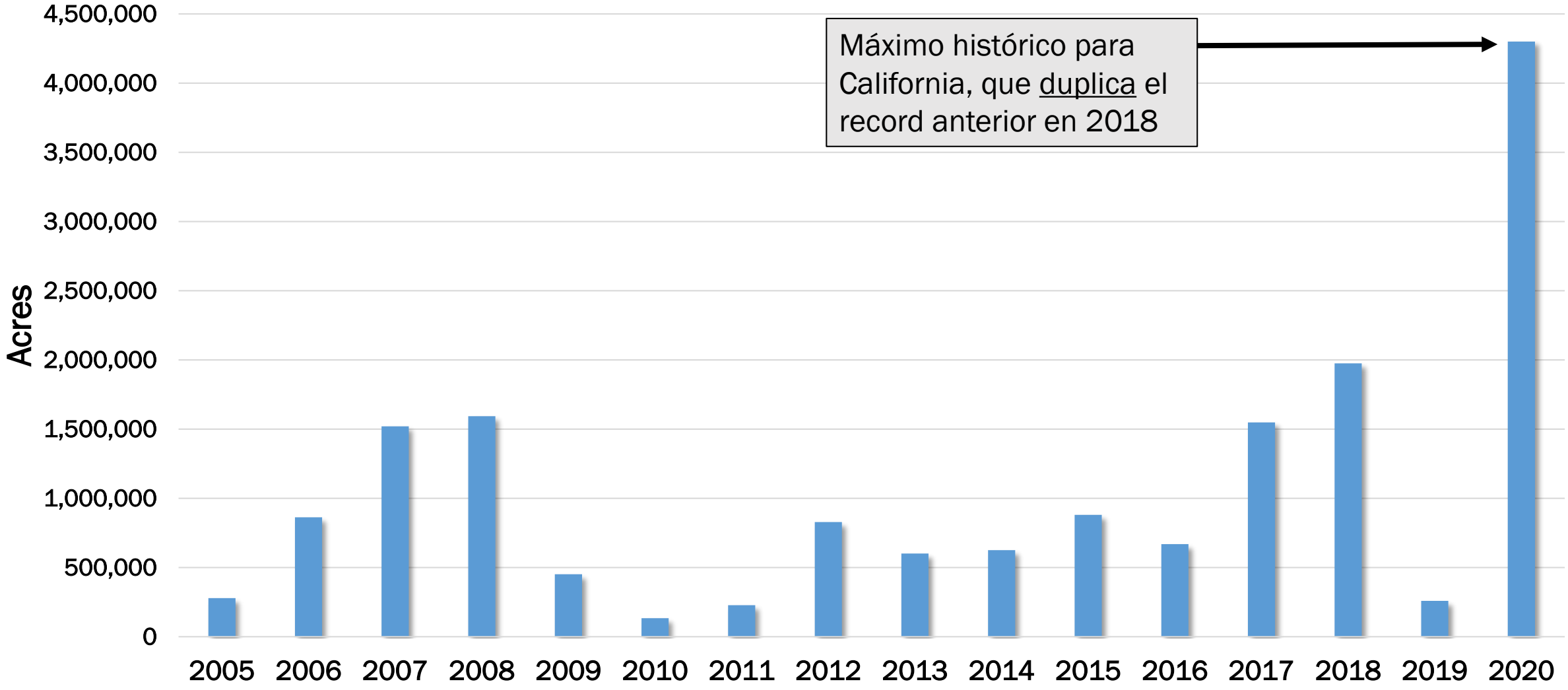

Fuente: CalFire

Comparación Visual del Oeste de los Estados Unidos en Septiembre/Octubre

14 de septiembre de 2020

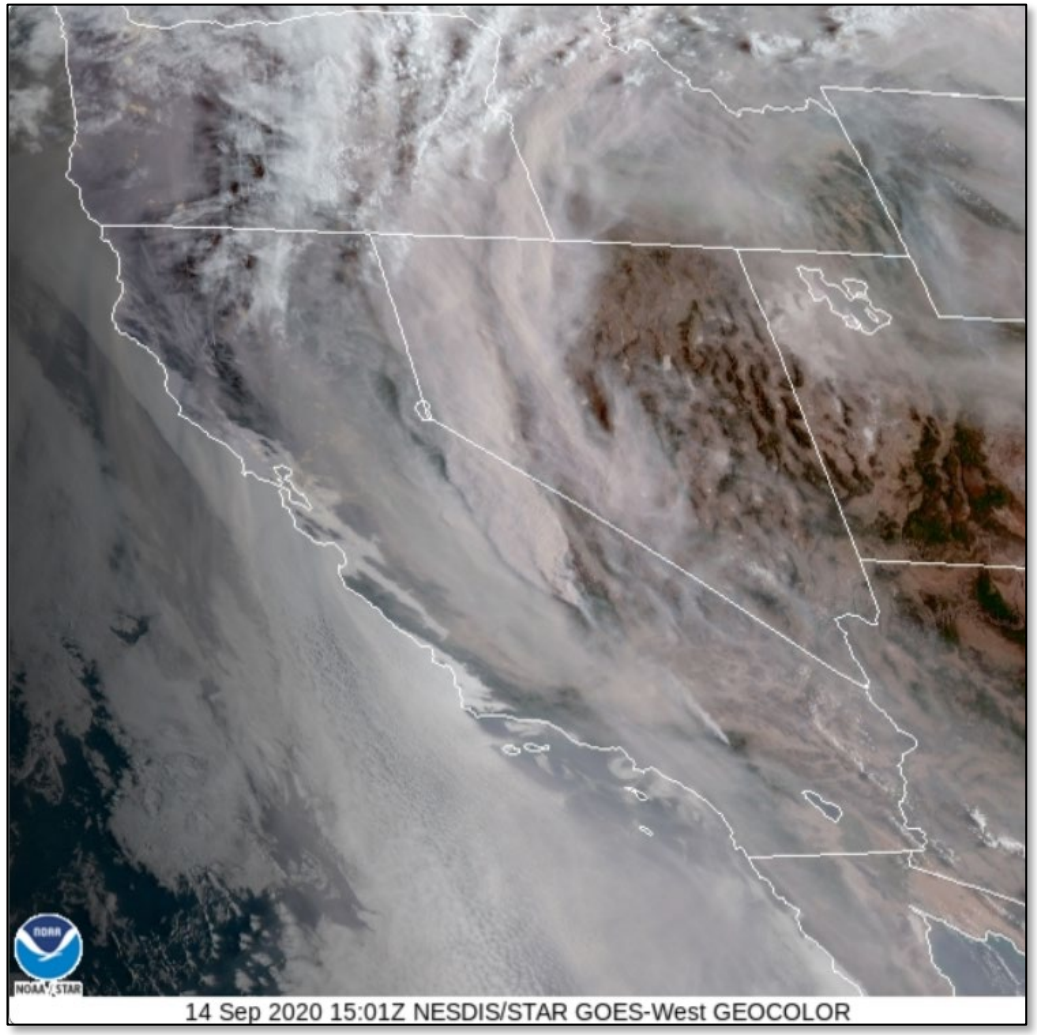

12 de octubre de 2020

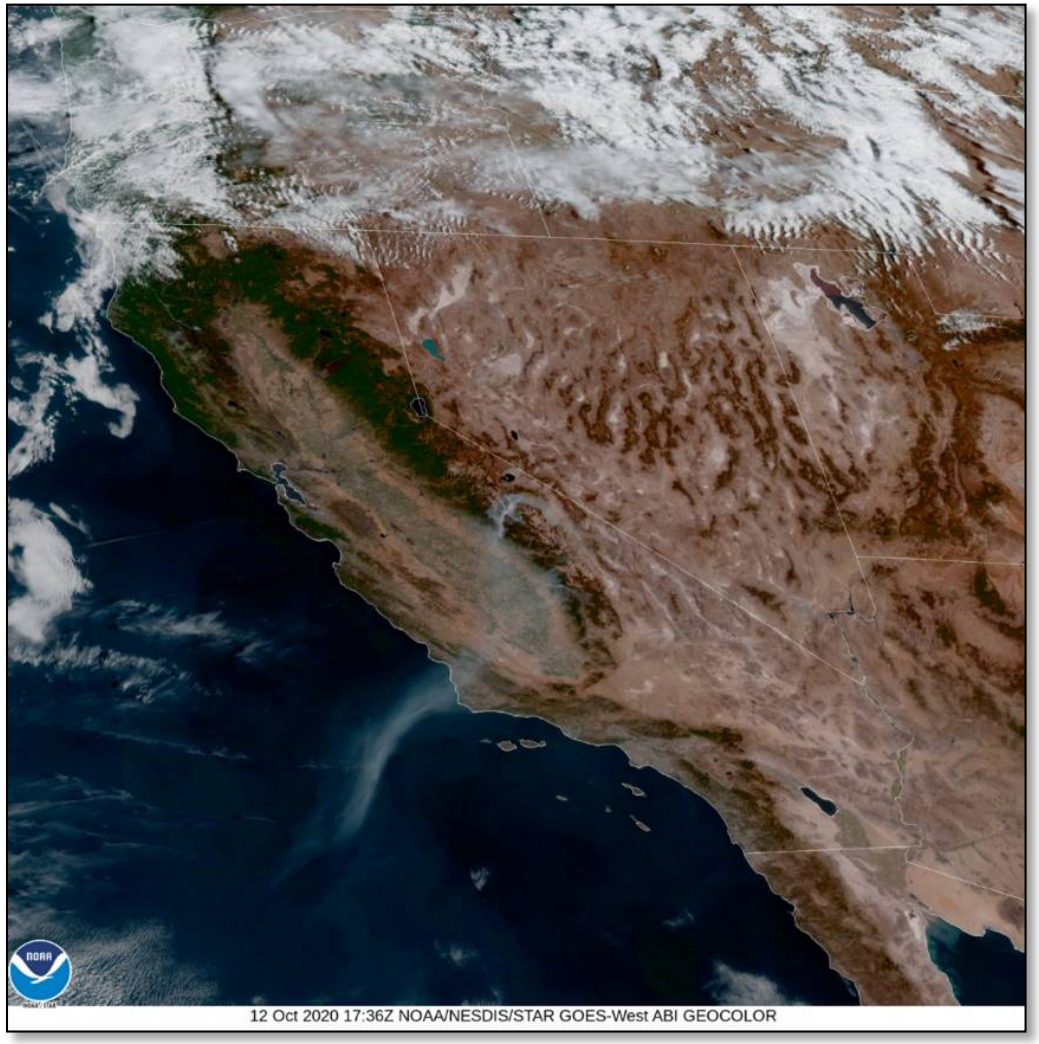

Temporada de Invierno 2021-2021 Anormalmente Seca

- Promedio solamente de 6.8 pulgadas de precipitación a través de la región desde octubre de 2020 a abril de 2021
  - Varios condados registraron una de sus temporadas de invierno más secas que haya registrado

	San Joaquín	Stanislaus	Merced	Madera	Fresno	Kings	Tulare	Kern
Precipitación (Pulgadas)	6.92”	7.58”	6.42”	9.94”	8.62”	3.88”	7.8”	2.99”
Rango en 127 años	6th	11th	6th	5th	5th	9th	2nd	1st

Fuente: https://www.ncdc.noaa.gov/cag/county/rankings

Condiciones de Sequía Empeorando en California

- Todas las regiones de California están experimentando condiciones de sequía
  - Los condados del Valle categorizados como sequía "Excepcional"
- Acumulación de combustible forestal, altas temperaturas en el verano, condiciones de sequía extrema apuntan a la gravedad potencial de la temporada de incendios forestales de 2021

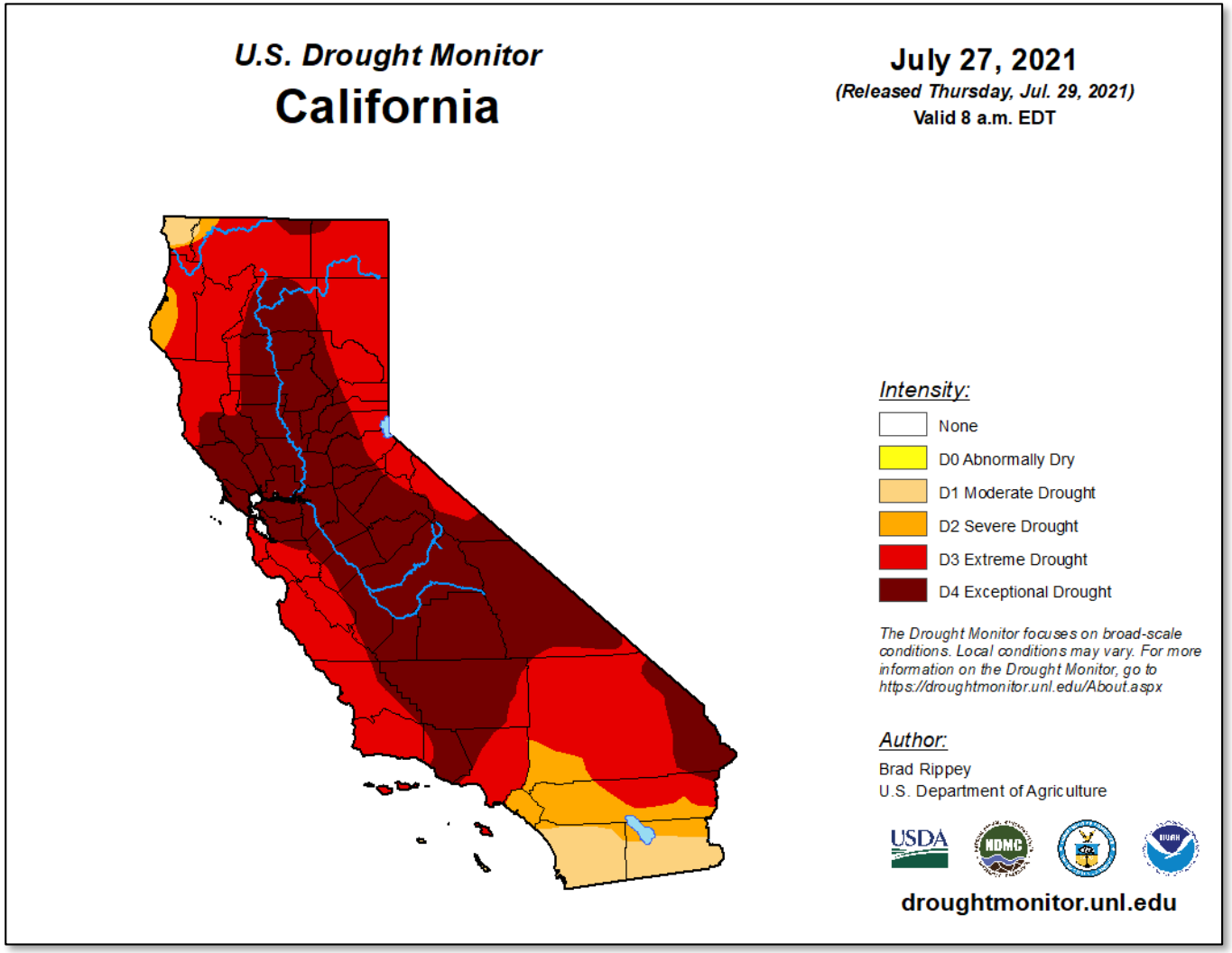

Comunicación con el Público Durante los Incendios Forestales

- Ofreciendo información precisa y a tiempo sobre la calidad del aire que protege la salud al público es una prioridad
- Asociación con Oficiales de la Salud Pública y Directores locales
  - Asegura mensajes uniformes
  - La primera reunión del 2021 ocurrió a principios de junio, más por venir
- Comunicación diaria con los medios de comunicación en inglés y español
  - Relaciones con más de 200 profesionales de medios de comunicación del Valle
  - Comunicados de Prensa Bilingües regular & Declaraciones de Advertencias de Salud emitidas
  - Entrevistas presenciales y conferencias de prensa
  - Correos electrónicos a miembros del Comité

Importancia Creciente de las Redes Sociales

- Publicando en inglés y español en cuatro cuentas de redes sociales principales
  - Facebook, Twitter, Instagram y Nextdoor

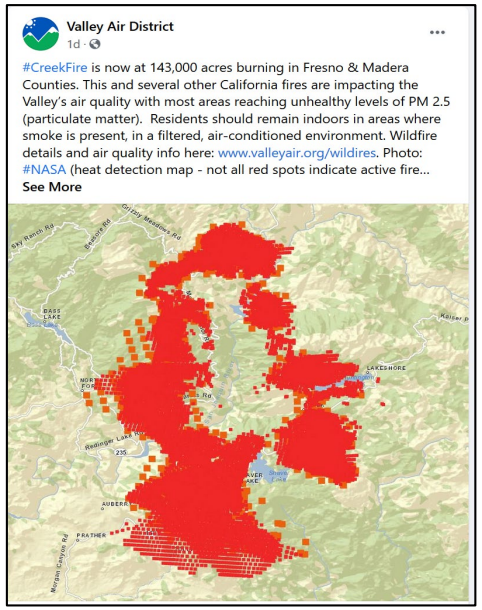

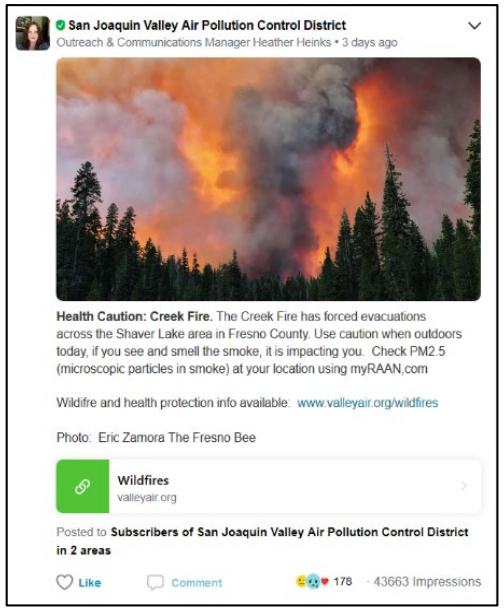

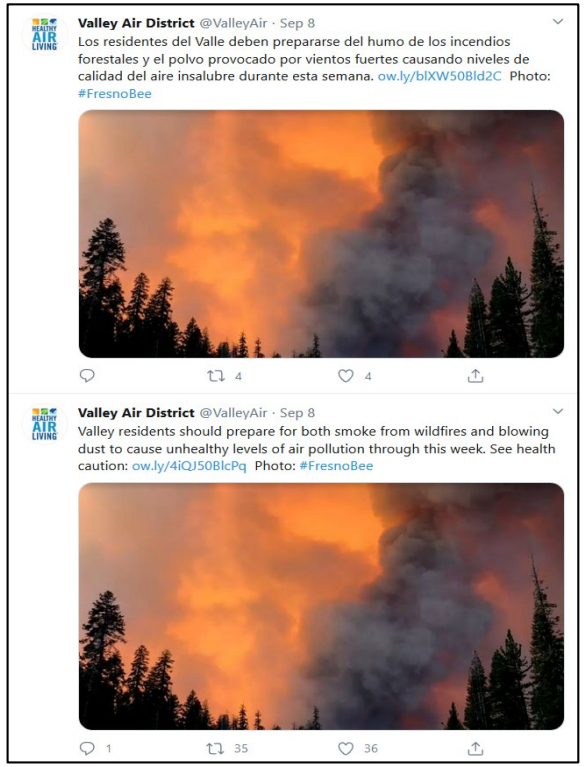

Educando a los Residentes Sobre las Herramientas de la Calidad del Aire

- Los residentes han encontrado las aplicaciones útiles al proveer información sobre la calidad del aire en tiempo real de una forma que es fácil de consumir
- La aplicación Valley Air ha sido bajada más de 41,000 veces
- Nuevas herramientas sobre la calidad del aire han sido disponibles en años recientes
  - El Distrito promueve estas herramientas para asegurar que el público tiene toda la información

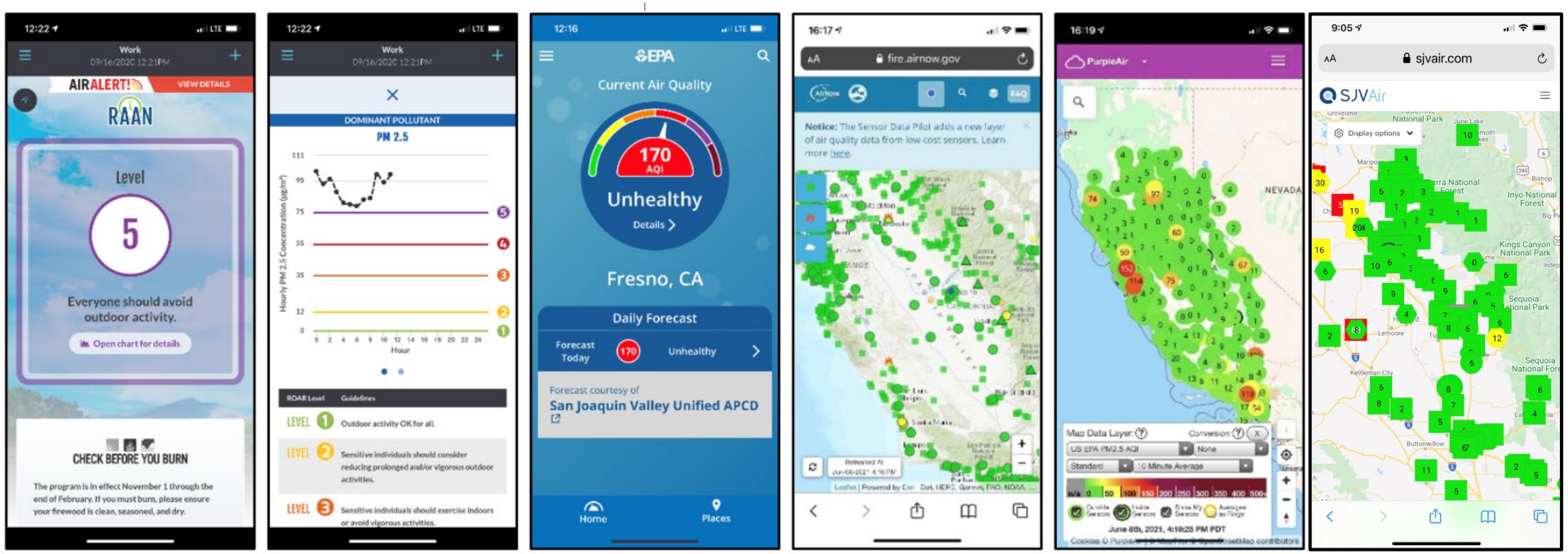

El Sitio Web del Distrito Sobre los Incendios Forestales

- Información valiosa acerca de los incendios forestales a través del la página del Distrito de Recursos sobre los Incendios Forestales www.valleyair.org/wildfires
  - Provee información detallada sobre los incendios forestales actuales, datos sobre la calidad del aire cada hora, consejos de protección de la salud y un enlace a los monitores de aire temporales en las comunidades de montaña y estribaciones
  - Actualizado diariamente, incluyendo días festivos y fines de semana durante la temporada de incendios forestales
  - Incluye información en tiempo real acerca de incendios forestales y la calidad del aire de CAL FIRE
  - Provee herramientas para ayudar al público en su toma de decisiones
  - Enlaces a información de protección de salud de EPA, Cal/OSHA, CDC, CDPH y otros

El Sitio Web del Distrito Sobre los Incendios Forestales (cont)

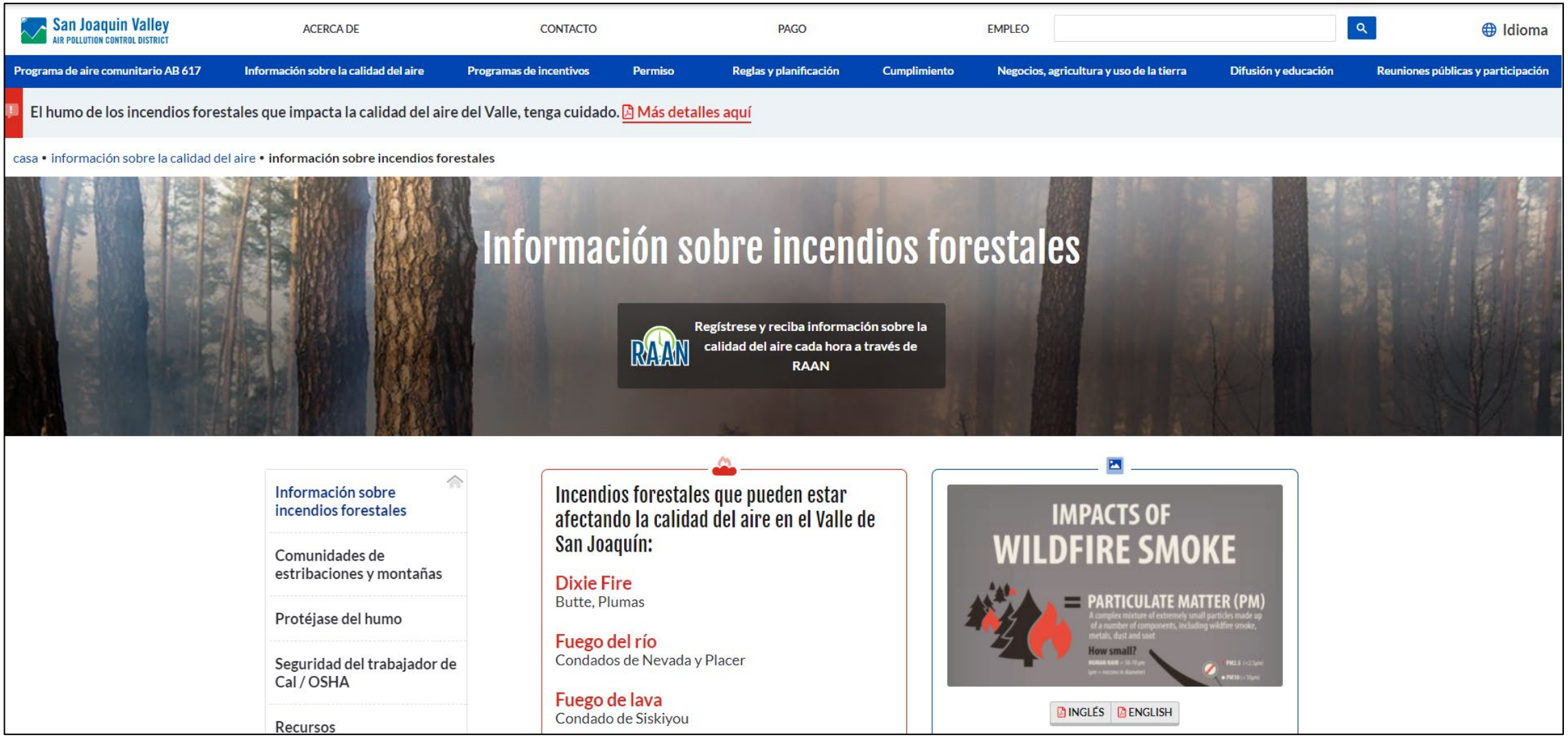

Acciones Sugeridas para Proteger la Salud

- Mantenga las ventanas y puertas cerradas
- Crear un cuarto limpio
- Reducir el humo que entra en su casa
- Evitar actividades que crean más partículas finas
- Use ventiladores y aire condicionado; si no puede, busque refugio en otro lugar

- Use un limpiador de aire portátil o filtros de alta eficiencia para quitar las partículas finas del aire
- Evitar actividades extenuantes durante las horas en las que haya humo para reducir cuanto humo usted inhala
- Aprenda cómo y cuándo usar mascaras apropiadamente (N95 según su disponibilidad)
- Ventile su casa al abrir las ventas o la entrada de aire fresco de su sistema HVAC cuando la calidad de aire mejore, aunque sea temporalmente

Infografía Bilingüe Sobre los Incendios Forestales

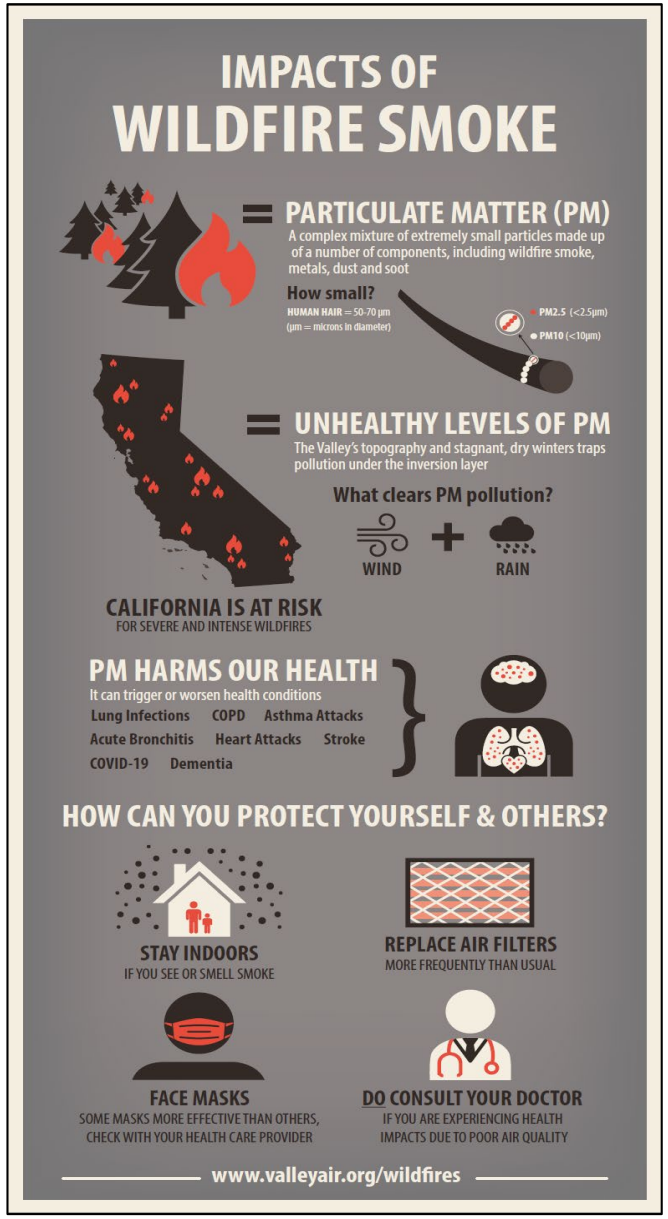

Otros idiomas próximamente