

Emisiones al Cocinar al Aire Libre

Cristina LaFore
Inspectora de Calidad del Aire

Reunión del Comité Directivo de Shafter
14 de noviembre de 2022

Reglas del Distrito

Regla del Distrito 4103 Quema al Aire Libre

4.0 Exenciones

4.1 Los requisitos de esta regla no se aplicarán a:

4.1.1 Fogatas al aire libre utilizadas únicamente con el fin de cocinar alimentos para el consumo humano, fogatas y hogueras ceremoniales religiosas, donde el material combustible es leña o carbón limpio y seco.

Regla del Distrito 4901 Chimeneas de Quema de Leña y Calentadores de Quema de Leña

4.0 Exenciones

Los siguientes aparatos están exentos de lo dispuesto en esta regla:

4.1 Aparatos que funcionan exclusivamente con combustible gaseoso.

4.2 Estufas, como se describe en el Código de Regulaciones Federales 60.531.

Investigación

- La investigación se llevó a cabo
 - Fiesta Latina Market
 - La Hacienda Market
 - Apple Market
- El 12 de octubre de 2022 (miércoles) los mercados fueron observados alrededor de las 7:30a.m. No se estaba asando en la parrilla en ese momento. El inspector regresó alrededor de las 12:15p.m, y aun no se estaba asando en la parrilla.
- El 14 de octubre de 2022 (viernes), los mercados fueron observados alrededor de las 9:45a.m. Los tres lugares estaban cocinando. Durante la vigilancia el humo no salió de los límites de propiedad de los mercados.

Fiesta Latina Market 300 S Shafter Ave

Esta imagen muestra todos los hogares y negocios dentro de un radio de 300 pies del aparato para cocinar.

Los vientos dominantes normalmente provienen del noroeste. Hay receptores sensibles a unos 200 pies de distancia.



La Hacienda Market 315 James St

Esta imagen muestra hogares y negocios dentro de un radio de 300 pies del aparato para cocinar.

Los vientos dominantes normalmente provienen del noroeste. Los receptores sensibles están a unos 230 pies de distancia.

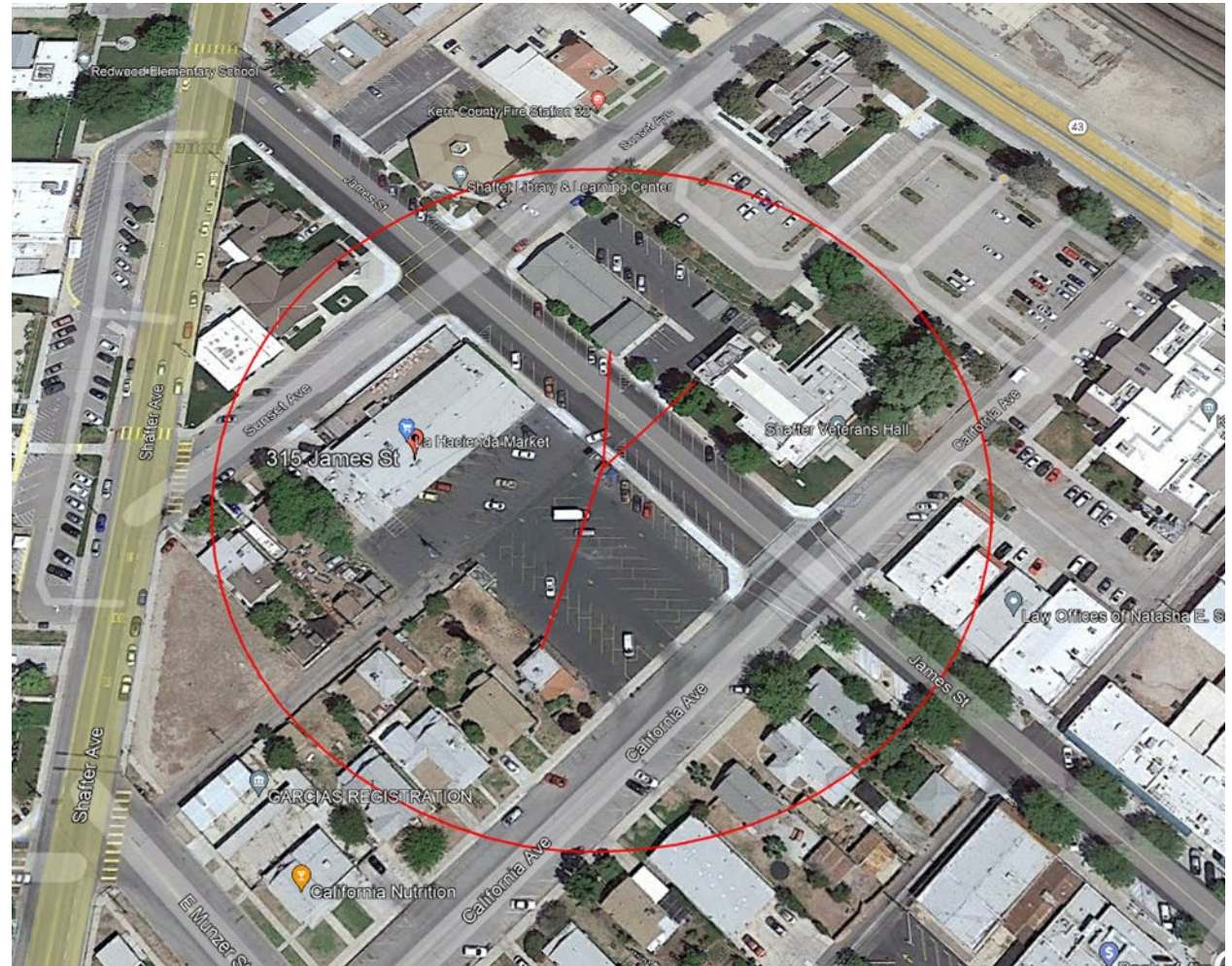

Apple Market 111 Central Valley Hwy.

Esta imagen muestra los hogares y negocios dentro de un radio de 300 pies del aparato para cocinar.

Los vientos dominantes normalmente provienen del noroeste. Los receptores sensibles están a unos 120 pies de distancia.



Resumen

Se encontró que los fuegos para cocinar/asar a la parrilla estaban exentos de las Reglas del Distrito 4103 y 4901.

La Ciudad de Shafter emitió un Permiso de Uso de Suelo Temporal para La Hacienda.

La Ciudad de Shafter emitió un Permiso de Uso Condicional para Apple Market.

¿Preguntas?