San Joaquin Valley
AIR POLLUTION CONTROL DISTRICT

Fresno

Actualización Semanal del Monitoreo del Aire

17 de septiembre de 2023 – 23 de septiembre de 2023 www.valleyair.org/community

Estado de Su Plan de Monitoreo del Aire Comunitario

Roosevelt High School (PM2.5)	Bitwise (PM2.5)	Yosemite Middle School (PM2.5)	Heaton Elementary School (PM2.5)	Madison Elementary School (PM2.5)	Malaga Elementary School (Remolque)	West Fresno Middle School (Multi-Contaminante)	Edison High School (Multi-Contaminante)	Áreas de Interés con la Camioneta de Monitoreo del Aire (Multi-Contaminante)
En su Lugar	En su Lugar	En su Lugar	En su Lugar	En su Lugar	En su Lugar	En su Lugar	En su Lugar	En su Lugar

Monitoreo de PM2.5:

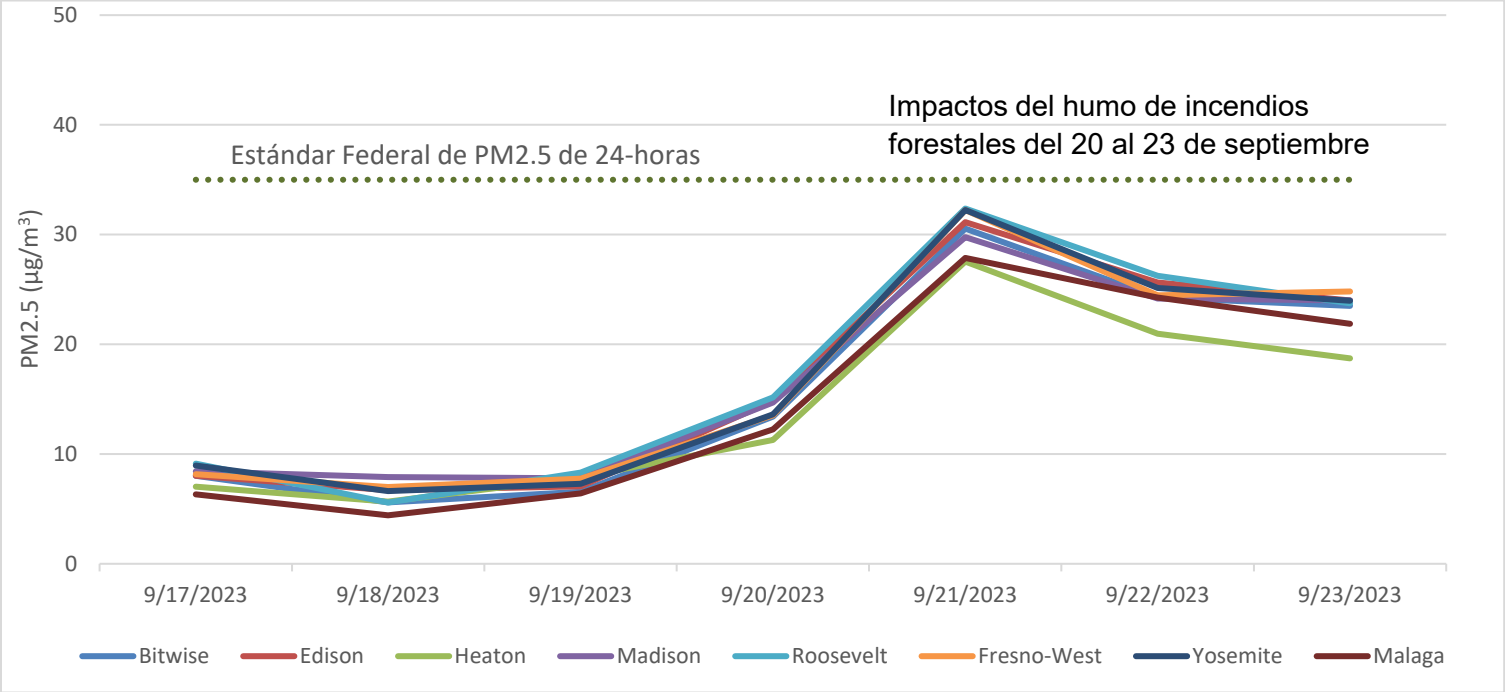

Conocimiento de Tóxicos y Material Particulado
Se tomaron muestras de 24 horas de Tóxicos y Especiación de PM2.5 el 22 de septiembre.

Actividades de la Camioneta de Monitoreo del Aire
No se realizó monitoreo de camioneta durante este periodo.

Implementación en Curso
Todos los monitores del aire han sido desplegados.