

Shafter Vegetative Barriers Update

April 10, 2023

Actualización de las Barreras Vegetativas en Shafter

10 de abril de 2023

Vegetative Barriers Background

Historial de Barreras Vegetativas

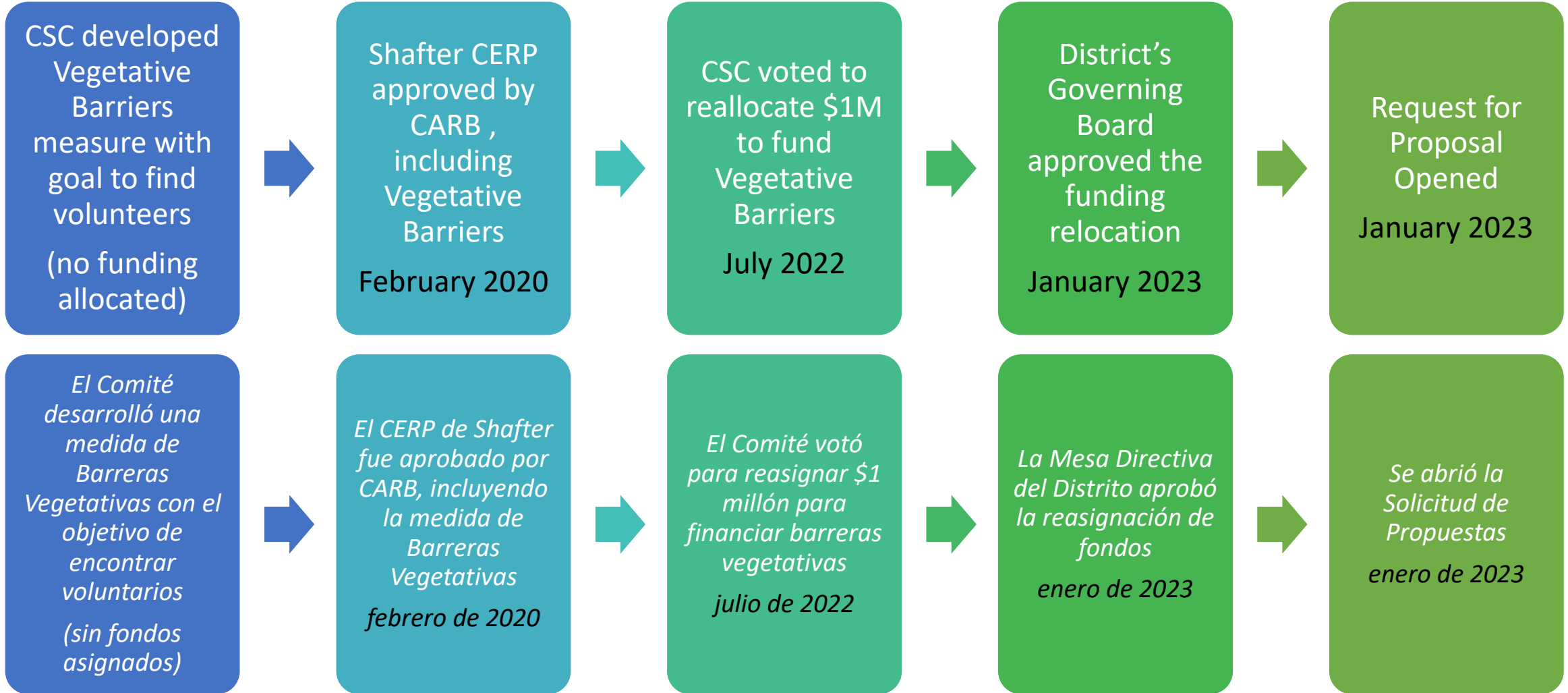

Vegetative Barriers Funding Process

Select a **local eligible entity** to plant vegetative barriers in the AB617 community **through an RFP process**

RFP, or Request for Proposal, is required to ensure the District and CSC can evaluate ability of an agency or organization to plant vegetative barriers based on community need

Proceso de Financiamiento de Barreras Vegetativas

*Seleccionar una entidad elegible y local para plantar barreras vegetativas en la comunidad AB617 a través de un proceso de **Solicitud de Propuestas***

*Se requiere una **Solicitud de Propuesta (RFP, por sus siglas en inglés)**, para garantizar que el Distrito y el Comité puedan evaluar la capacidad de una agencia u organización para plantar barreras vegetativas basado en la necesidad de la comunidad*

Examples of Vegetative Barriers

Ejemplos de Barreras Vegetativas

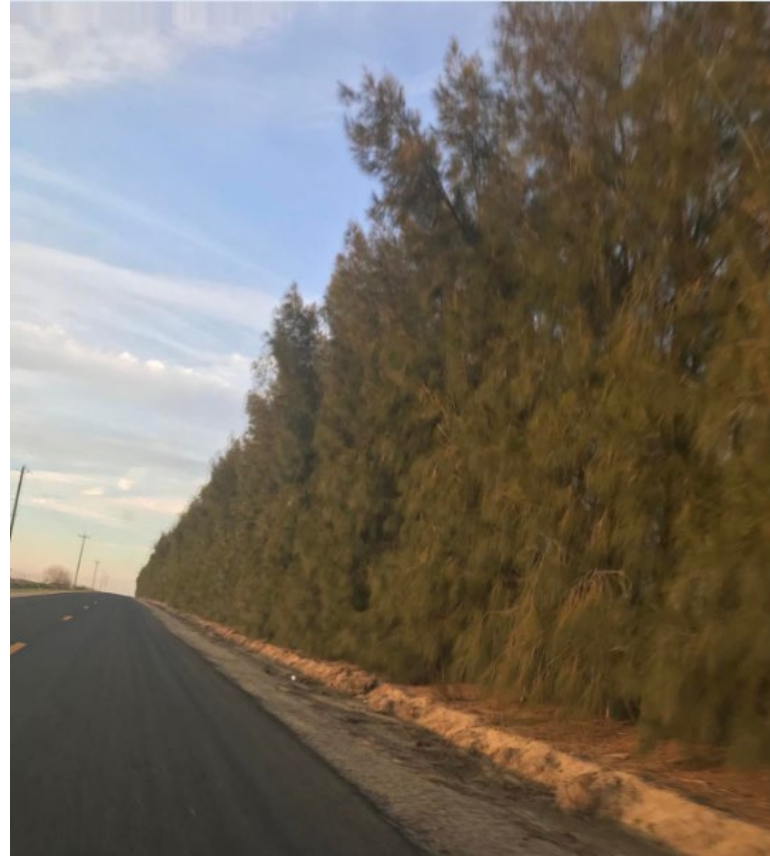

What will a vegetative barrier project in Shafter look like?

Allocation in CERP: \$1,000,000

Types of Plants: Includes trees, bushes, shrubs, or a mix of these.

What is the benefit?: Benefits include reduction in exposure to emissions and in downwind pollutant concentrations

Locations: CSC has identified TWO main areas of concern

1. Along the fields surrounding the La Colonia neighborhood
2. Along Poplar Avenue, between Tulare and Burbank

Is more than one location for a vegetative barrier project possible? YES

¿Cómo será un proyecto de barreras vegetativas en Shafter?

Asignación en el CERP: \$1,000,000

Tipos de Plantas: Incluye árboles, arbustos, matas o una combinación de estos.

¿Cuál es el beneficio?: Los beneficios incluyen la reducción a la exposición a las emisiones y de las concentraciones de contaminantes en la dirección del viento

Ubicaciones: El Comité ha identificado DOS áreas principales de preocupación

1. A lo largo de los campos que rodean el vecindario de La Colonia
2. A lo largo de Poplar Avenue, entre Tulare y Burbank

¿Es posible tener más de una ubicación para un proyecto de Barreras Vegetativas? SÍ

Where has the CSC supported projects?

CSC has identified TWO main areas of concern

1. Along the fields surrounding the La Colonia neighborhood
2. Along Poplar Avenue, between Tulare and Burbank

Is more than one location for a vegetative barrier project possible? YES

¿Dónde ha apoyado proyectos el Comité?

El Comité ha identificado DOS áreas principales de preocupación

1. A lo largo de los campos que rodean el vecindario de La Colonia
2. A lo largo de Poplar Avenue, entre Tulare y Burbank

¿Es posible tener más de una ubicación para un proyecto de Barrera Vegetativas? SÍ

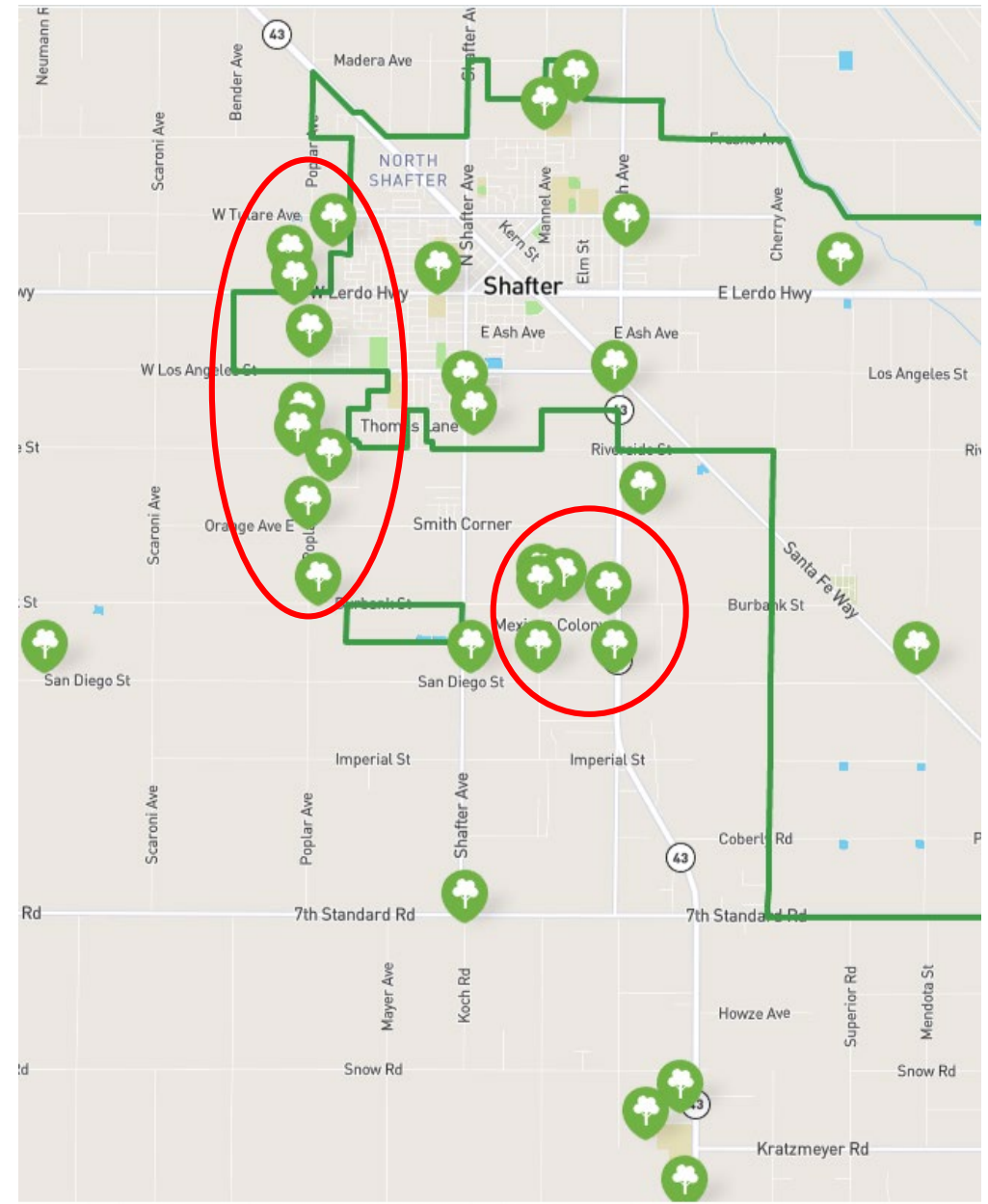

Program Process for Vegetative Barriers

Proceso del Programa para Barreras Vegetativas

RFP Opened Jan
2023

Deadline
(extended) April
10

Receive
Completed
Application

District to Review
Application and
Look to CSC for
Support

Offer Contract to
Selected
Applicant(s)

**Install vegetative
barriers!**

*Se abrió la
Solicitud de
Propuestas en
enero de 2023*

*Fecha Límite
(extendido) 10 de
abril*

*Recibir Solicitud
Completa*

*El Distrito Revisará
la Solicitud y
Buscará el Apoyo
del Comité*

*Contrato de Oferta
para el
Solicitante(s)
Seleccionado(s)*

***¡Instalar las
barreras
vegetativas!***

Vegetative Barriers

Suggested sites are intended to guide applicants, and guide outreach process

Incentive funding is to encourage that vegetative barriers be installed; Participation is voluntary

Final vegetative barrier locations will be determined in coordination with the District, CSC and the entity selected by the RFP process

Barreras Vegetativas

Los sitios sugeridos están destinados a guiar a los solicitantes y guiar el proceso de alcance

La financiación de incentivos es para alentar la instalación de barreras vegetativas; La participación es voluntaria

Las ubicaciones finales de las barreras vegetativas se determinarán en coordinación con el Distrito, el Comité y la entidad seleccionada por el proceso de Solicitud de Propuestas

Comments and Questions

Comentarios y Preguntas