

AB 617 Implementation: 2023 Year-End Review

Shafter CSC Meeting
November 13, 2023

*Implementación de AB 617:
Revisión de Fin de Año 2023*
*Reunión del Comité Directivo de Shafter
13 de noviembre de 2023*

CERP Summary

- Over **\$38** million of funding allocated to CERP measures
- Measures reduce **265** tons of PM 2.5 and **1,718** tons of NOx

Resumen del CERP

- *Más de **\$38** millones de fondos asignados a las medidas del CERP*
- *Las medidas reducen **265** toneladas de PM 2.5 y **1,718** toneladas de NOx*



Residential Measures Implementation Progress

Progreso en la Implementación de Medidas Residenciales

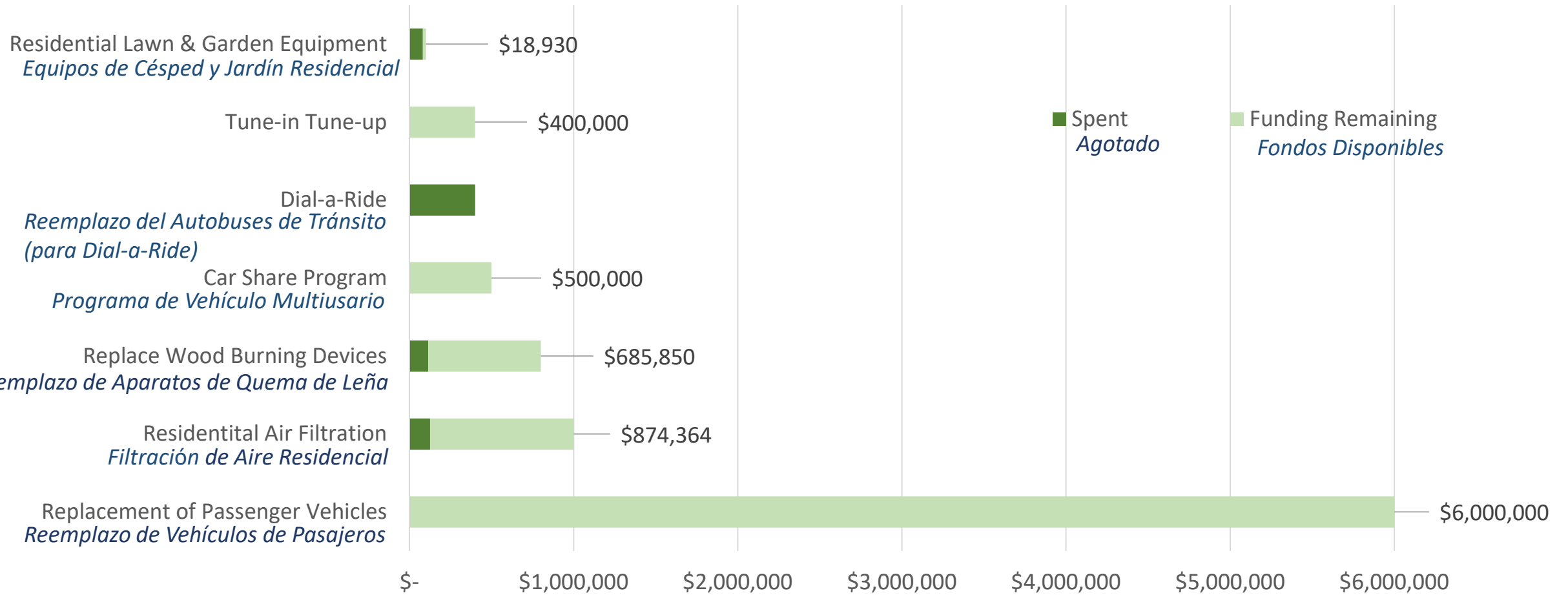

CERP Measure Implementation - Resident Measures

Implementación de Medidas del CERP - Medidas Residenciales

Measure/ <i>Medida</i>	Funding/ <i>Fondos</i>	Status	Estado
Residential Lawn and Garden <i>Equipo de Césped y Jardín Residencial</i>	\$100K	<ul style="list-style-type: none"> Progress: \$81K, 195 units in community, funding remains for ~40 units Held in-person event Nov 2021 and exchanged over 100 mowers Next steps: Discuss adding funds to measure to hold additional in-person exchange event in 2024 	<ul style="list-style-type: none"> Progreso: \$81 mil, 195 unidades en la comunidad, queda financiamiento para ~40 unidades Evento en persona en noviembre de 2021 y se intercambiaron más de 100 cortacéspedes Próximos pasos: Dialogar la posibilidad de agregar fondos para otro evento de intercambio en 2024
Residential Air Filtration <i>Filtración de Aire Residencial</i>	\$1M	<ul style="list-style-type: none"> Progress: \$127K, 649 units in community Next steps: Continue outreach on measure, including beginning distribution at in-person events 	<ul style="list-style-type: none"> Progreso: \$127 mil, 649 unidades en la comunidad Próximos pasos: Continuar el alcance sobre la medida, incluido el inicio de la distribución en eventos en persona

CERP Measure Implementation - Resident Measures

Implementación de Medidas del CERP - Medidas Residenciales

Measure/ <i>Medida</i>	Funding/ <i>Fondos</i>	Status	Estado
Dial-a-Ride <i>Reemplazo Autobuses de Tránsito (para Dial-a-Ride)</i>	\$400K	<ul style="list-style-type: none"> Finalized contract with City of Shafter Next steps: City of Shafter purchasing 4 vehicles before end of 2023 	<ul style="list-style-type: none"> <i>Contrato finalizado con la ciudad de Shafter</i> <i>Próximos pasos:</i> La ciudad de Shafter comprará 4 vehículos antes de finales de 2023
Car Share Program <i>Programa de Vehículo Multiusuario</i>	\$500K	<ul style="list-style-type: none"> District reviewing application to Request for Proposal Next steps: once reviewed, work on contracting with applicant 	<ul style="list-style-type: none"> <i>El Distrito está revisando la Solicitud de Propuesta</i> <i>Próximos pasos:</i> Una vez revisado, trabajar en la contratación con el solicitante
Passenger Vehicle Repair / Passenger Vehicle Replace <i>Reparación de Vehículos de Pasajeros/ Reemplazo de Vehículos de Pasajeros</i>	\$400K / \$6M	<ul style="list-style-type: none"> Working with Valley CAN on details to administer program, planning to open in coming weeks Next steps: coordinate with Valley CAN and CSC to host a Tune-In Tune-Up event & Passenger Vehicle Replacement outreach workshop 	<ul style="list-style-type: none"> <i>Trabajando con Valley CAN en los detalles para administrar el programa, planeando abrir en las próximas semanas</i> <i>Próximos pasos:</i> coordinar con Valley CAN y el Comité para organizar un evento Tune-In Tune-Up y un taller de alcance sobre Reemplazo de Vehículos de Pasajeros

SHAFTER TRANSIT SERVICE



REQUEST A RIDE: 661-746-2955

MON-FRI: 7:30AM - 4:15PM • SAT: 9:00AM - 3:00PM

On demand, curb-to-curb, transportation in Shafter
 Shafter Dial-A-Ride provides on demand, door-to-door transportation, within Shafter City limits. Shafter Dial-A-Ride provides a low cost transportation for Shafter residents and visitors, including those with limited mobility. First-come first-serve basis. Please plan your trip ahead of time.

DIAL-A-RIDE

Effective July 1, 2019

RATES | ONE WAY

General Public:	\$1.50
Seniors: (ages 62+)	\$1.25
Disabled:	\$1.25
Youth: (ages 5-12)	\$1.25
Children: (ages 0-4)	\$1.25
<small>(Up to 2 children ride free with a paying adult)</small>	

CASH ONLY

Outer-City Areas: \$4.25
(Airport, Industrial Park, Shafter Cemetery, & Gossamer Grove)



Transportation along a set route and schedule

Fixed Schedule transportation is provided to certain areas outside the Shafter City limits on a regular schedule. Customers must call in to request pickup along the fixed schedule route.

FIXED ROUTE

Effective July 1, 2019

RATES | ONE WAY

General Public:	\$1.75
Seniors: (ages 62+)	\$1.50
Disabled:	\$1.50
Youth: (ages 5-12)	\$1.50
Children: (ages 0-4)	\$1.50
<small>(Up to 2 children ride free with a paying adult)</small>	

CASH ONLY

Mexican Colony Smith's Corner	North Kern Labor Camp
9:00 AM	10:00 AM
11:30 AM	12:00 AM
1:30 PM	2:00 PM
4:00 PM	4:15 PM



FREQUENT RIDER PROGRAM

Buy 10 rides, get 1 FREE!

Frequent Rider Cards can be purchased from Transit Drivers or at Shafter City Hall.



SERVICIO DE TRÁNSITO DE SHAFTER



SOLICITAR UN VIAJE: 661-746-2955

LUN-VIE: 7:30AM - 4:15PM • SAB : 9:00AM - 3:00PM

Transporte a pedido, de acera a acera en Shafter

Shafter Dial-A-Ride ofrece transporte puerta a puerta a pedido dentro de los límites de la ciudad de Shafter. Shafter Dial-A-Ride ofrece transporte de bajo costo para los residentes y visitantes de Shafter, incluidos aquellos con movilidad limitada. Por orden de llegada. Por favor planifique su viaje con anticipación.

DIAL-A-RIDE

A Partir del 1 de Julio de 2019

TARIFAS | SENCILLO

Publico General:	\$1.50
Mayores de Edad: (Edad 62+)	\$1.25
Discapacitados:	\$1.25
Jóvenes: (Edad 5-12)	\$1.25
Niños: (Edad 0-4)	\$1.25
<small>Hasta dos niños viajan gratis acompañado por un adulto que ha pagado</small>	

SOLO EFFECTIVO

Areas exteriores de la ciudad: \$4.25
(Aeropuerto, Parque de Industrial, Cementerio de Shafter, & Gossamer Grove)



Transporte por una ruta fija, por un horario designado, a pedido.

Ruta Fija provee transportación a ciertos lugares fuera de la Ciudad de Shafter, por un horario designado. Clientes siempre deben llamar para pedir transporte por la Ruta Fija.

RUTA FIJA

A Partir del 1 de Julio de 2019

TARIFAS | SENCILLO

Publico General:	\$1.50
Mayores de Edad: (Edad 62+)	\$1.25
Discapacitados:	\$1.25
Jóvenes: (Edad 5-12)	\$1.25
Niños: (Edad 0-4)	\$1.25
<small>Hasta dos niños viajan gratis acompañado por un adulto que ha pagado</small>	

SOLO EFFECTIVO

Mexican Colony Smith's Corner	North Kern Labor Camp
9:00 AM	10:00 AM
11:30 AM	12:00 AM
1:30 PM	2:00 PM
4:00 PM	4:15 PM



VIAJERO FRECUENTE

Compre 10 viajes, reciba 1 GRATIS

Las tarjetas de Viajero Frecuente se pueden comprar de los Conductores de Transito o en Shafter City Hall.



Community & School Measures Implementation Progress

Progreso en la Implementación de Medidas Comunitarias y Escolares

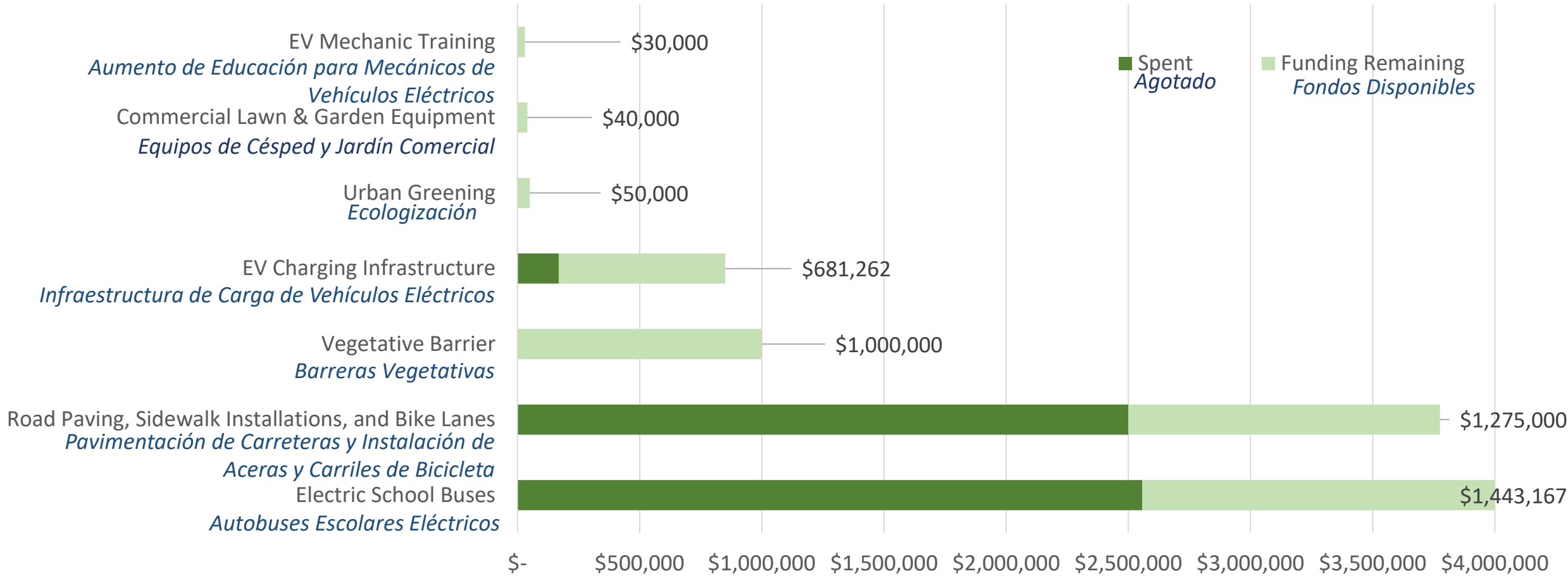

CERP Measure Implementation – Community & School Measures

Implementación de Medidas del CERP - Medidas Comunitarias y Escolares

Measure/ <i>Medida</i>	Funding/ <i>Fondos</i>	Status	<i>Estado</i>
Road Paving, Sidewalk Installation, and Bike Paths <i>Pavimentación de Carreteras, Instalación de Aceras y Carriles de Bicicleta</i>	\$3.775M	<ul style="list-style-type: none"> • Finalized contract with Kern County to construct sidewalks, curbs, and gutters in La Colonia • Next steps: meeting with City of Shafter next week to discuss bike and pedestrian path improvements 	<ul style="list-style-type: none"> • <i>Contrato finalizado con el Condado de Kern para construir aceras, bordillos y canaletas en La Colonia</i> • <i>Next steps:</i> <i>reunión con la Ciudad de Shafter la próxima semana para hablar sobre mejoras en carriles para bicicletas y peatones</i>

CERP Measure Implementation – Community & School Measures

Implementación de Medidas del CERP - Medidas Comunitarias y Escolares

Measure/ <i>Medida</i>	Funding/ <i>Fondos</i>	Status	<i>Estado</i>
Urban Greening <i>Ecologización Urbana</i>	\$50K	<ul style="list-style-type: none"> <u>Progress:</u> Reviewed application from Request for Proposal (details in next slides) <u>Next steps:</u> Work to contract City of Shafter to begin tree planting in community 	<ul style="list-style-type: none"> <u>Progreso:</u> Solicitud revisada de la Solicitud de Propuesta (detalles en las siguientes diapositivas) <u>Próximos pasos:</u> Trabajar para contratar a la Ciudad de Shafter para comenzar a plantar árboles en la comunidad
Vegetative Barriers <i>Barreras Vegetativas</i>	\$1M	<ul style="list-style-type: none"> <u>Progress:</u> Reviewed application from Request for Proposal (details in next slides) <u>Next steps:</u> Work to contract Wonderful to begin vegetative barriers planting in community 	<ul style="list-style-type: none"> <u>Progreso:</u> Solicitud revisada de la Solicitud de Propuesta (detalles en las siguientes diapositivas) <u>Próximos pasos:</u> Trabajar para contratar Wonderful para comenzar a plantar barreras vegetativas en la comunidad

Urban Greening Overview

Descripción General de la Ecologización Urbana

- Applicant: City of Shafter
 - Potential partner: Tree Foundation of Kern
- Total project cost: \$50,000
- Covers approximately two acres
- 50 fully developed trees to be planted
- Proposed locations:
 1. Veterans Park – 701 S. Schnaidt Street
 2. Mannel Park – 600 Calloway Street
 3. City Hall - 336 Pacific Avenue
 4. Lerdo Hwy Streetscape – Cherry Ave to Zerker Road
 5. Shafter Library & Learning Center – 236 James St
 6. Shafter Animal Control Facility – 18849 S Shafter Ave
- *Solicitante: Ciudad de Shafter*
 - *Potencial colaborador: Tree Foundation of Kern*
- *Costo total del proyecto: \$50,000*
- *Cubre aproximadamente dos acres*
- *Se plantarán 50 árboles completamente desarrollados*
- *Ubicaciones propuestas:*
 1. *Veterans Park – 701 S. Schnaidt Street*
 2. *Mannel Park – 600 Calloway Street*
 3. *City Hall - 336 Pacific Avenue*
 4. *Paisaje Urbano en Lerdo Hwy– Cherry Ave a Zerker Road*
 5. *Biblioteca y Centro de Aprendizaje de Shafter – 236 James St*
 6. *Centro de Control Animales de Shafter – 18849 S Shafter Ave*

Urban Greening Locations

Ubicaciones de Ecologización Urbana

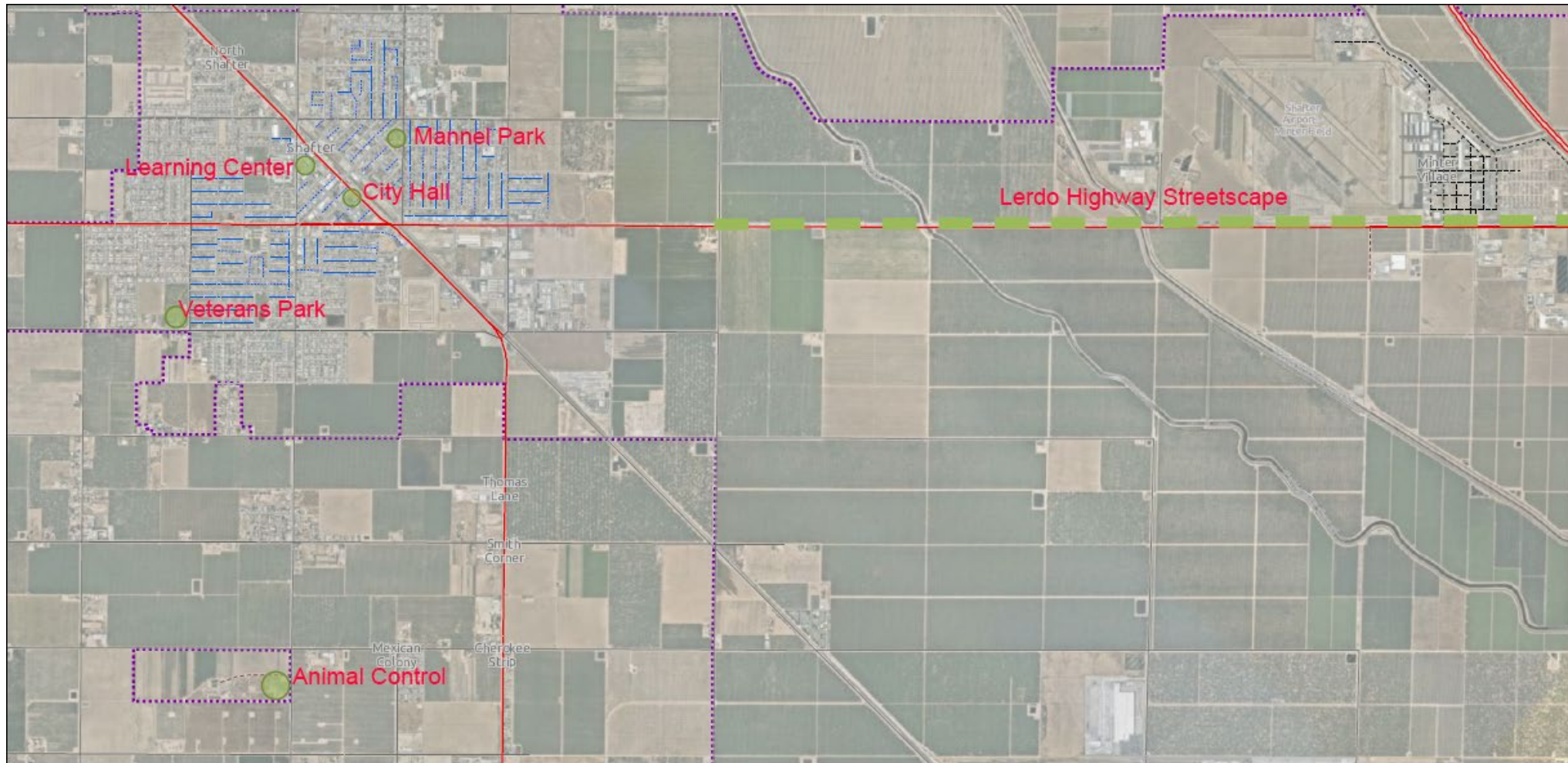

Vegetative Barriers Overview

Descripción General de las Barreras Vegetativas

- Applicant: Wonderful Orchards LLC
- Total cost of project: \$196,091
- Covers approximately 4 acres
- 4,300 Oleanders to be planted
- Proposed locations:
 1. 7th Standard Rd – Driver St to Cherry Ave
 2. Burbank Street – Santa Fe Way to Golds Ave
 3. Lerdo Hwy St – Cherry Ave to Friant Kern Canal

- *Solicitante : Wonderful Orchards LLC*
- *Costo total del proyecto: \$196,091*
- *Cubre aproximadamente 4 acres*
- *Se plantarán 4,300 adelfas*
- *Ubicaciones propuestas:*
 1. *7th Standard Rd – Driver St a Cherry Ave*
 2. *Burbank Street – Santa Fe Way a Golds Ave*
 3. *Lerdo Hwy St – Cherry Ave a Friant Kern Canal*

Vegetative Barriers Locations

Ubicaciones de Barreras Vegetativas



7th Standard Rd – Driver St to Cherry Ave

7th Standard Rd – Driver St a Cherry Ave

Vegetative Barriers Locations

Ubicaciones de Barreras Vegetativas



Burbank Street – Santa Fe Way to Golds Ave
Burbank Street – Santa Fe Way a Golds Ave

Vegetative Barriers Locations

Ubicaciones de Barreras Vegetativas

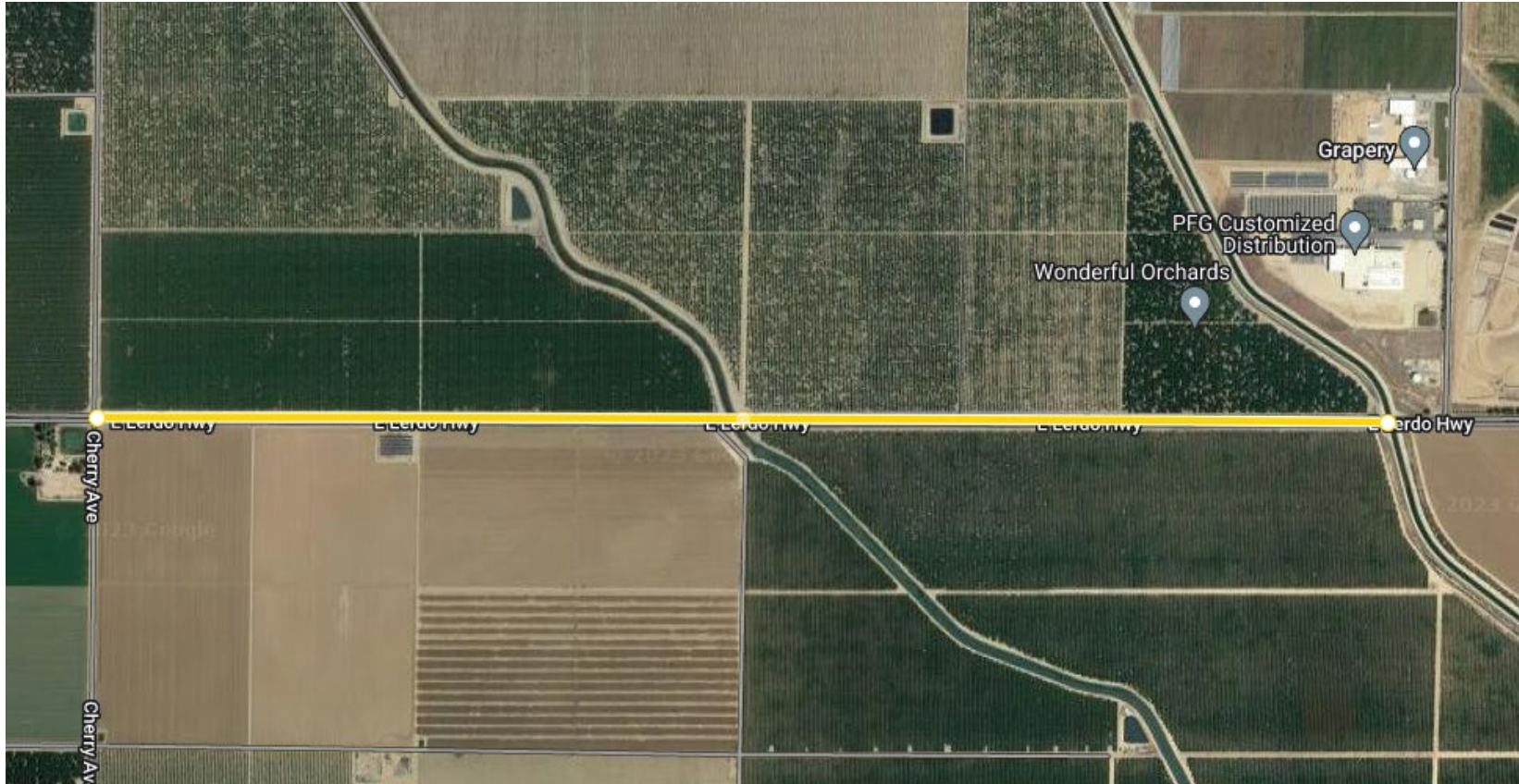

Lerdo Hwy St – Cherry Ave to Friant Kern Canal
Lerdo Hwy St – Cherry Ave a Friant Kern Canal

Business & Agricultural Measures Implementation Progress

Progreso en la Implementación de Medidas Comerciales y Agrícolas

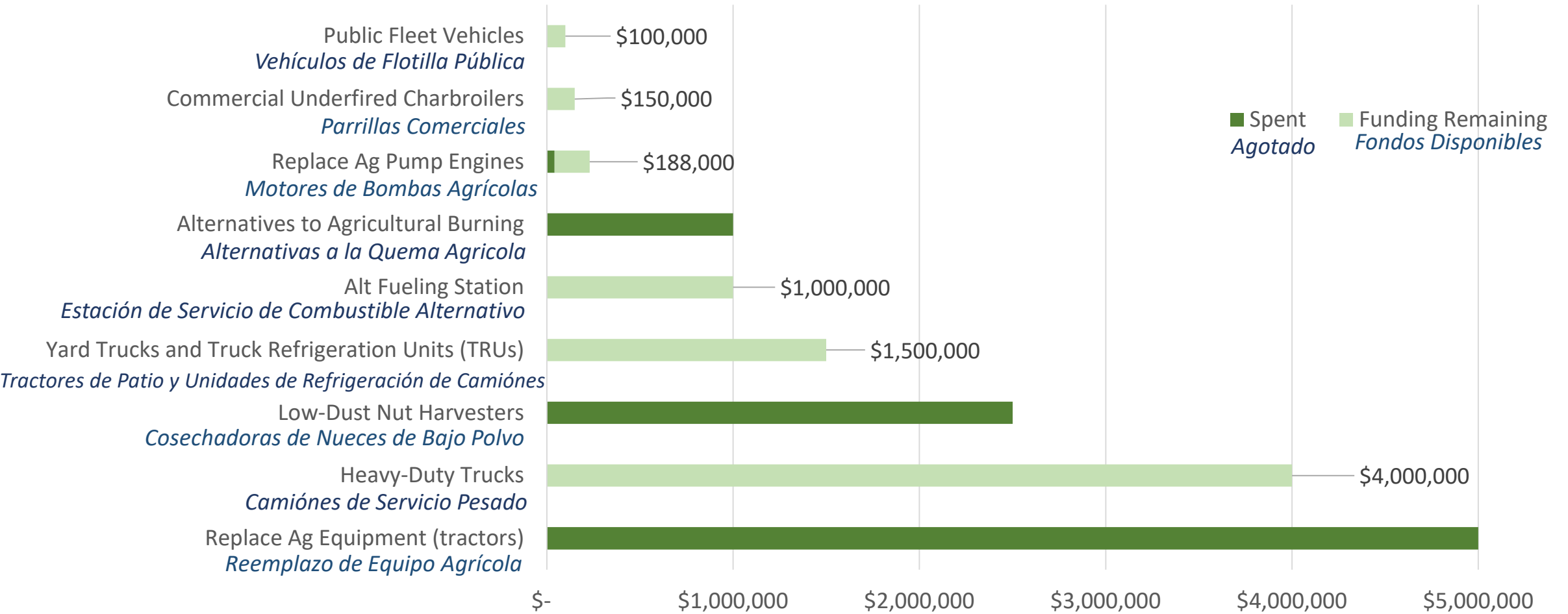

CERP Measure Implementation – Business & Agricultural Measures

Implementación de Medidas del CERP - Medidas Comerciales y Agrícolas

Measure/ <i>Medida</i>	Funding/ <i>Fondos</i>	Status	<i>Estado</i>
Heavy-Duty Truck Replacement <i>Reemplazo de Camiones de Servicio Pesado</i>	\$4M	<ul style="list-style-type: none"> District conducting outreach to businesses/single owner operators within boundary on measure Next steps: District will provide CSC with updates on outreach campaign and continue to work with CSC and CARB on moving forward measure 	<ul style="list-style-type: none"> <i>El Distrito está llevando a cabo actividades de alcance a negocios y operadores individuales dentro de los límites en relación con la medida</i> <i>Próximos pasos:</i> <i>El Distrito proporcionará actualizaciones sobre la campaña de alcance y continuará trabajando con el Comité y CARB para avanzar la medida</i>
Public Fleet Vehicles <i>Vehículos de Flotilla Pública</i>	\$100K	<ul style="list-style-type: none"> District conducting outreach to public agencies within the boundary to take advantage of program Next steps: District to provide update to CSC on program participation 	<ul style="list-style-type: none"> <i>El Distrito está llevando a cabo actividades de alcance a las agencias públicas dentro del límite para que puedan aprovechar el programa</i> <i>Próximos pasos:</i> <i>El Distrito proporcionará una actualización al Comité sobre la participación en el programa</i>

Next Steps for 2024

Próximos Pasos Para 2024

- Sharing draft outreach materials for several programs for feedback and discussion
 - Passenger Vehicle Repair and Replace programs
- Discussion regarding additional in-person events for lawnmower replacement and air purifier distribution
- Invite agencies partners & organizations to discuss Dial-a-Ride and Car Share programs
- *Compartir borradores de materiales de alcance para varios programas para comentarios y dialogo*
 - *Programas de reparación y reemplazo de vehículos de pasajeros*
- *Hablar sobre eventos adicionales en persona para el reemplazo de cortacéspedes y distribución de purificadores de aire*
- *Invitar a agencias asociadas y organizaciones para hablar sobre los programas Dial-a-Ride y Vehículo Multiusuario*