La Comunidad de Olivine: Programa de Energía de Fresno

Patrocinado por PG&E

© 2020 Olivine, Inc. All copyright and trademark rights reserved.

Comisión de Servicios Públicos Ordena Pilotos

Problema: Las plantas pico de gases altamente contaminantes están ubicadas de manera desproporcionada en o cerca de las comunidades desfavorecidas (DACs, por sus siglas en ingles). Estas plantas pico de gas se operan cuando la demanda de energía es alta, generalmente en las horas de verano y por la tarde.

La Respuesta de Demanda (Demand Response, DR, por sus siglas en ingles) una forma de energía renovable, se puede utilizar para reducir la demanda en estas plantas de gas pico, lo que conduce no solo a mejoras en la calidad del aire, sino a otros beneficios monetarios y no monetarios para los residentes.

Decisión: Realizar un estudio en cada uno de los 3 territorios de IOU ubicados en DACs para examinar el potencial de participación de los residentes en los programas de respuesta a la demanda.

© 2020 Olivine, Inc. All copyright and trademark rights reserved.

Área de Programa- Centro-Sur Fresno

- Zonas censales dentro del límite de AB617 marcan en el 5% superior de los DAC en California.

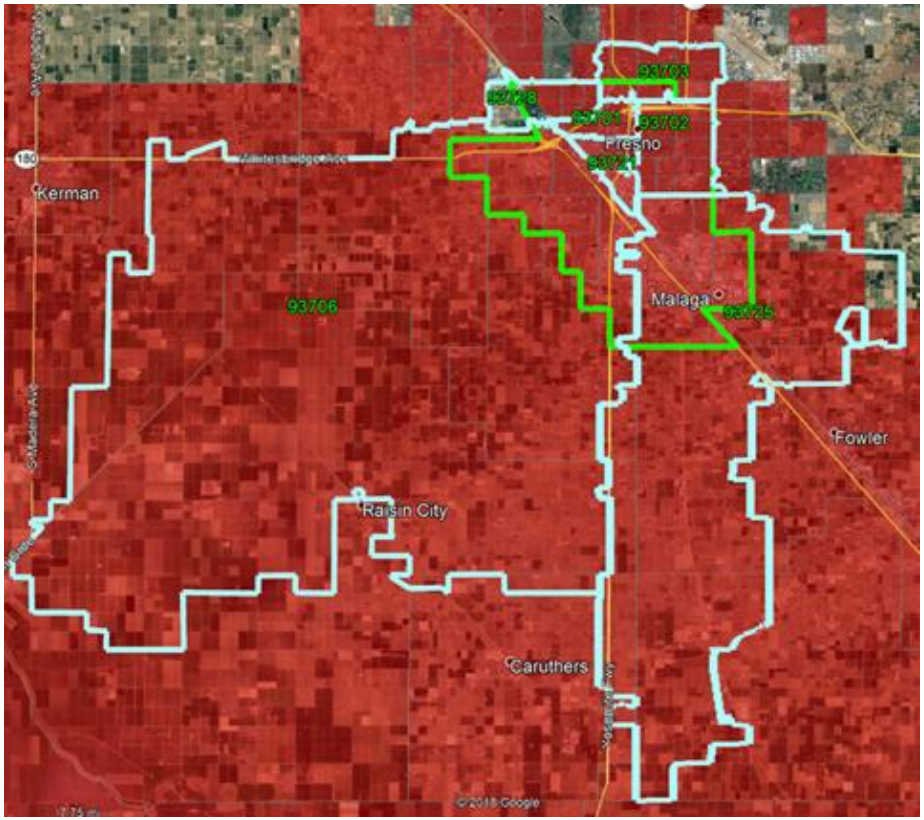

	PG&E Pilot Zip Codes
	AB 617 Regional Outline
	SB-535 DACs

© 2020 Olivine, Inc. All copyright and trademark rights reserved.

Objetivos del Programa de Energía de Fresno

- **Capacidad y Disposición** de residentes para participar
  - ¿Cuál es el nivel actual de conocimiento de la disponibilidad del programa DR?
  - ¿Nivel de comprensión de cómo los programas de DR crean valor para los clientes y la comunidad?
  - ¿Cuál es el nivel actual de interés en participar en programas de respuesta a la demanda?
- **Uso de Energía**
  - ¿Cómo utilizan los diferentes hogares la energía en sus hogares?
  - ¿Qué tan bien pueden responder y participar los hogares en los programas de DR?
- **Alcance**
  - ¿Cuáles son los mejores métodos para llegar a los diferentes tipos de hogares de Fresno? (Incluyendo clientes difíciles de alcanzar)
- **Mensaje**
  - ¿Qué tipo de mensajes resuenan mejor con los hogares de Fresno?
- **Beneficios**
  - ¿Qué tipos de incentivos y ofertas de programas de DR serán de mayor valor para los hogares de Fresno y los beneficiarán más?

Los resultados se utilizarán para informar el diseño futuro del programa, incluyendo la posible expansión del programa en el área de Fresno.

© 2020 Olivine, Inc. All copyright and trademark rights reserved.

¿Qué es Olivine Community?

Una plataforma innovadora para la agregación de recursos energéticos para proporcionar servicios de red y descarbonizar nuestro medio ambiente.

Trabajando Juntos | Equidad | Impacto en el medio ambiente local | Reducir los costos de energía & Ganar Dinero

Programas:

- Fresno Energy Program: Sponsored by PG&E
- Power Response Program: Clean Power Alliance (CPA). En los condados de Los Angeles y Ventura.
- Lancaster Green District
- Richmond Advanced Energy
- Sonoma GridSavvy: Sonoma and Mendocino County

© 2020 Olivine, Inc. All copyright and trademark rights reserved.

¿Cuales son los beneficios de participar?

Beneficios para usted y su familia:

- Ganar dinero
- Reducir sus costos de energía
- Oportunidad de ganar Termostatos Inteligentes gratis y conocer otros programas.

Beneficios para su comunidad:

- Reducir la contaminación al reducir la demanda de energía durante las horas pico
- Reducir las emisiones de gases de efecto invernadero y combata el Cambio Climático
- Interactuar con su comunidad
- Responda a nuestras encuestas y contribuya a desarrollar futuros programas

© 2020 Olivine, Inc. All copyright and trademark rights reserved.

¿Cómo se ganan las recompensas?

Recompensa de $30

Recompensa de hasta $170

Recompensa de $30

Recompensa de Bonificación de Referencia de $20 (Límite 10/hogar)

© 2020 Olivine, Inc. All copyright and trademark rights reserved.

¿Quién puede inscribirse?

- Usted es **elegible** si :
  - Vive en uno de estos **códigos postales** – 93701, 93702, 93703, 93704, 93706, 93721, 93725, 93728
  - Tiene acceso al internet mediante un teléfono inteligente o computadora
  - Tiene o puede crear una cuenta en línea de PG&E
  - No está inscrito en otro programa de Respuesta a la Demanda (DR, por sus siglas en ingles)

¡Es gratuito!
Sin compromiso.
¡Inscríbase ahora!

¿Cumple con todos los requisitos?

Oportunidad por tiempo limitado.

© 2020 Olivine, Inc. All copyright and trademark rights reserved.

¿Qué no hace este programa?

✗ Cambiar el servicio, el proveedor o las tarifas de electricidad de su hogar

✗ Aumenta su factura de electricidad

✗ Requerirle que compre algo para participar

✗ Comprometerse a reducir el uso de electricidad de su hogar cuando se le solicite

✗ Haga su información pública o disponible a empresas

© 2020 Olivine, Inc. All copyright and trademark rights reserved.

Registrarse en la aplicación

Bienvenida Bilingüe en la aplicación

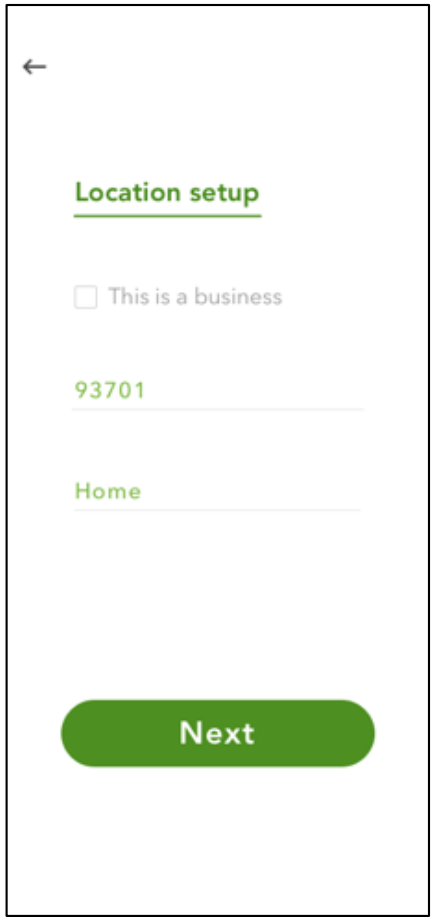

Pantallas de Configuración de Cuenta

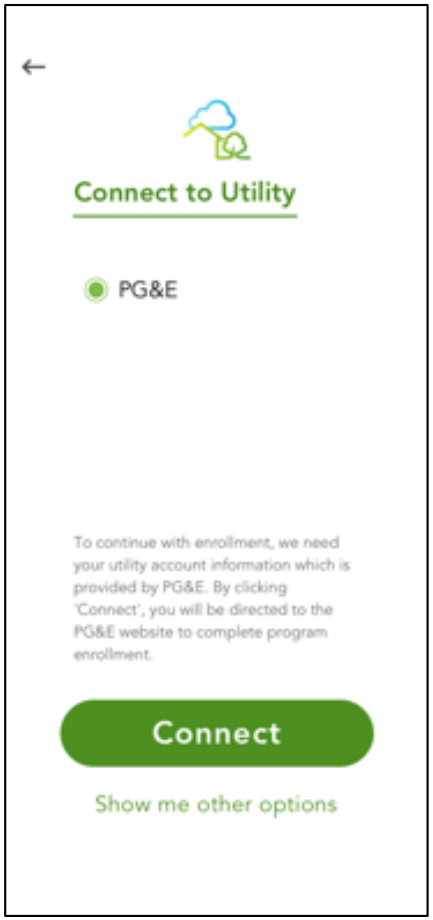

Conectarse a la Utilidad

© 2020 Olivine, Inc. All copyright and trademark rights reserved.

¡Vea el uso de energía en el hogar y gane!

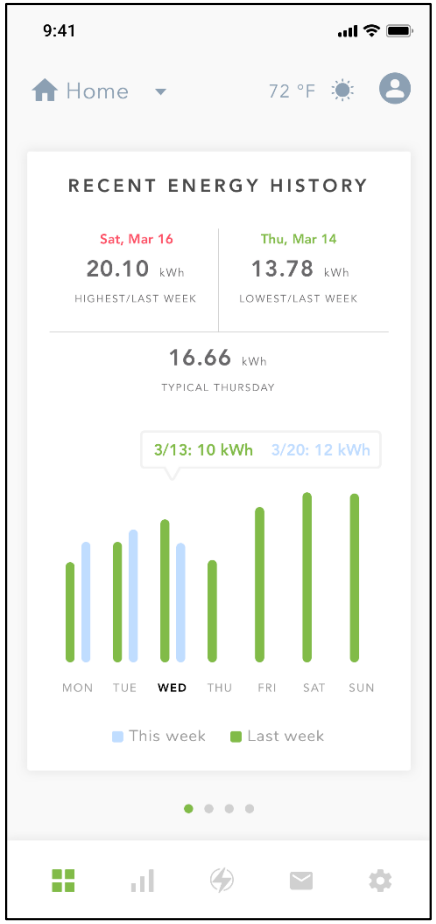

Panel de Energía

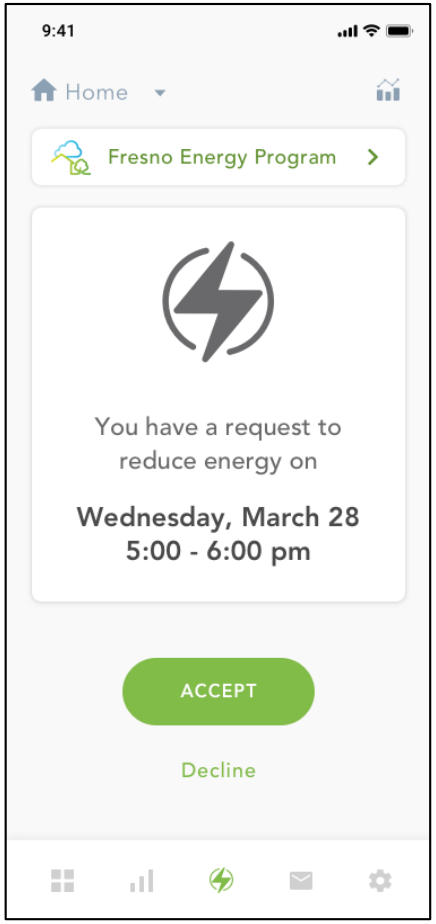

Notificaciones de Eventos

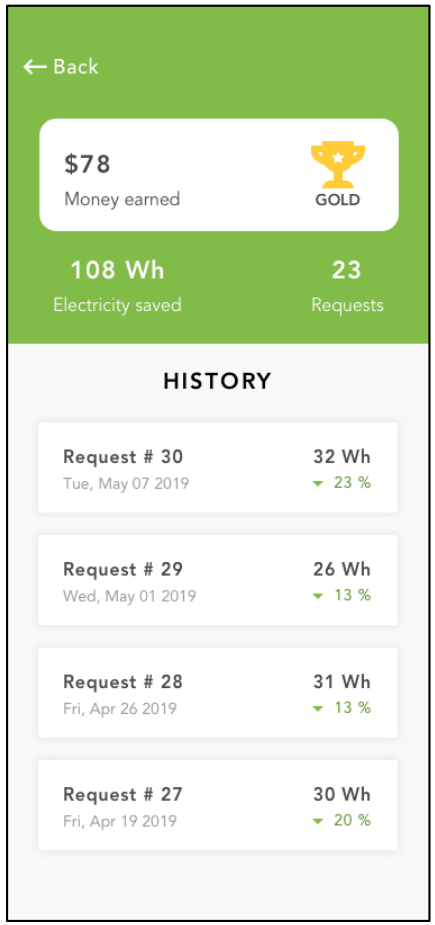

Resumen de la Participación del Evento

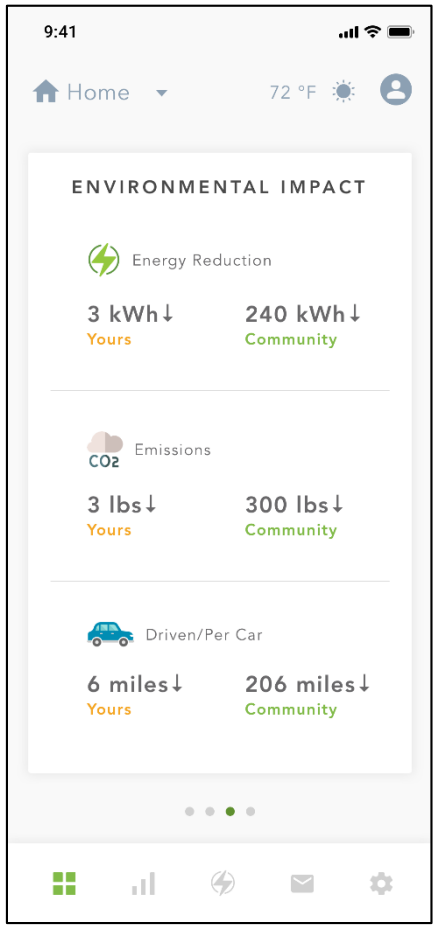

Impacto Ambiental

© 2020 Olivine, Inc. All copyright and trademark rights reserved.

Nuestros Socios

FRESNO HOUSING AUTHORITY
VIBRANT COMMUNITIES
QUALITY HOUSING
ENGAGED RESIDENTS

LIVE UNITED
United Way

United Way Fresno
and Madera Counties

San Joaquin Valley
AIR POLLUTION CONTROL DISTRICT
www.valleyair.org

CENTRAL CALIFORNIA FOOD BANK
MEMBER OF FEEDING AMERICA

GRID ALTERNATIVES

Fresno Metro Black Chamber of Commerce
fmbcc.com
Est. 2001

CVAQ
CENTRAL VALLEY AIR QUALITY COALITION

CENTRO LA FAMILIA
ADVOCACY SERVICES
FAMILY SUPPORT CENTER

© 2020 Olivine, Inc. All copyright and trademark rights reserved.

¡Necesitamos su ayuda!

- Envíe materiales promocionales (proporcionados por nosotros) a sus miembros, a través de un volante, correo electrónico, texto, etc.
- Haga clic en *Like* o síganos en Facebook y promocione el programa vinculando en nuestras publicaciones
- Gane $20 de bonificación por referencia/hogar para su organización
- ¡Inscríbase y gane recompensas también!

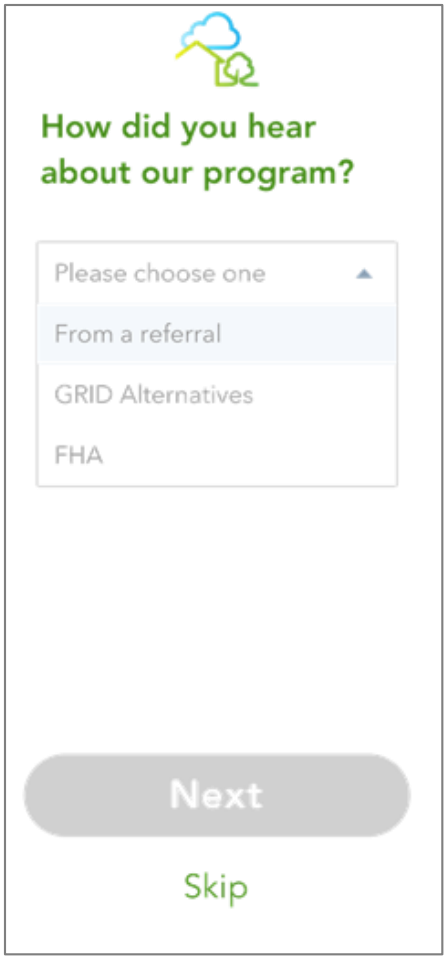

© 2020 Olivine, Inc. All copyright and trademark rights reserved.

Contáctenos

- Oportunidad de tiempo limitado
  - enero-junio de 2020: Inscripción

- Contáctenos
  - Llame al 1 866-482-8472 o envié un correo electrónico: Ask@fresnoenergyprogram.com

  Contacto Principal:
  - Vasudha Lathey, Gerente de Programa, 925.886.9222, vlathey@olivineinc.com

  PG&E
  - Sebastian Csapo, Gerente de Programa, SSCb@pge.com

PG&E se refiere a Pacific Gas and Electric Company, una subsidiaria de PG&E Corporation. El Programa de Energía de Fresno está financiado por clientes de servicios públicos de California bajo los auspicios de la Comisión de Servicios Públicos de California (CPUC)

El Programa de Energía de Fresno es una oferta del modelo Olivine Community™ – Una plataforma inclusiva que permite a todos ser parte de un futuro de energía limpia para nuestro planeta. Para aprender más sobre Olivine, por favor visite www.olivineinc.com

© 2020 Olivine, Inc. All copyright and trademark rights reserved.