San Joaquin Valley
AIR POLLUTION CONTROL DISTRICT

Fresno

Actualización Semanal del Monitoreo del Aire

24 de diciembre de 2023 – 30 de diciembre de 2023

www.valleyair.org/community

Estado de Su Plan de Monitoreo del Aire Comunitario

Roosevelt High School (PM2.5)	Bitwise (PM2.5)	Yosemite Middle School (PM2.5)	Heaton Elementary School (PM2.5)	Madison Elementary School (PM2.5)	Malaga Elementary School (Remolque)	West Fresno Middle School (Multi-Contaminante)	Edison High School (Multi-Contaminante)	Áreas de Interés con la Camioneta de Monitoreo del Aire (Multi-Contaminante)
En su Lugar	En su Lugar	En su Lugar	En su Lugar	En su Lugar	En su Lugar	En su Lugar	En su Lugar	En su Lugar

Monitoreo de PM2.5:

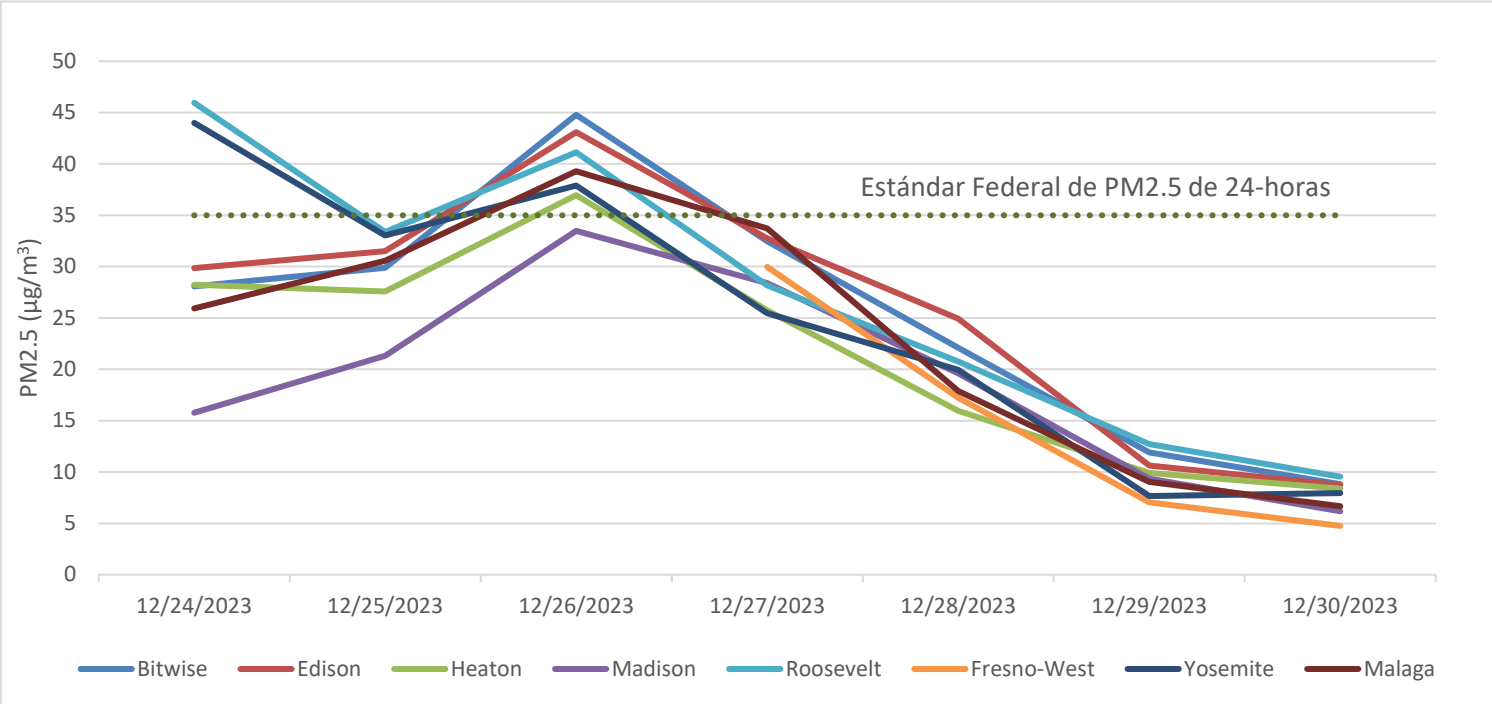

*El monitor de PM2.5 en West Fresno estaba fuera de servicio del 12/24 al 12/26 debido a construcción eléctrica en el sitio.

Conocimiento de Tóxicos y Material Particulado
Se tomaron muestras de 24 horas de Tóxicos y Especiación de PM2.5 el 27 y 28 de diciembre.

Actividades de la Camioneta de Monitoreo del Aire
No se realizó monitoreo de camioneta durante este periodo.

Implementación en Curso
Todos los monitores del aire han sido desplegados.