

Shafter CERP Incentives Measures Update

Shafter CSC Meeting

August 8, 2022

Actualización de las Medidas de Incentivos del CERP de Shafter

Reunión del Comité de Shafter

8 de agosto de 2022

Sidewalk, Bike Lanes & Paving

- **Funding in CERP**
 - \$3.8M for Road Paving & Bike Lanes
- **Two Projects Moving Forward:**
 1. (\$1M) City of Shafter Project Along State Route 43 near Apple Market
 2. (\$1.5M) Kern County Project in Mexican Colony
- **\$1.3M** remaining for other priority projects
 - Support other bike lane & paving priorities identified in discussions with CSC

Acera, Carriles para Bicicletas y Pavimentación

- ***Financiamiento en el CERP***
 - \$3.8M para pavimentación de carreteras y carriles para bicicletas
- ***Dos Proyectos en Marcha:***
 1. (\$1M) Proyecto de la Ciudad de Shafter a lo largo de la Ruta Estatal 43 cerca de Apple Market
 2. (\$1.5M) Proyecto del Condado de Kern en la Colonia Mexicana
- ***\$1.3M*** restante para otros proyectos de prioridad
 - Apoyar otras prioridades de carriles para bicicletas y pavimentación identificadas en conversaciones con el Comité

City of Shafter Project

AB 617 Funding: \$1,000,000

New paved shoulder, bicycle lane, curb and gutter, and sidewalk along the west side of State Route 43 between Mayer Lane and West Tulare Avenue

Proyecto de la Ciudad de Shafter

Financiamiento de AB 617: \$1,000,000

Nuevo arcén pavimentado, carril para bicicletas, bordillo y alcantarilla, y acera a lo largo del lado oeste de la ruta estatal 43 entre Mayer Lane y West Tulare Avenue



Kern County Project

AB 617 Funding: \$1,500,000

Curb, gutter, & sidewalks in Mexican Colony

Proyecto del Condado de Kern

Financiamiento de AB 617: \$1,500,000

Bordillo, alcantarilla y aceras en la Colonia Mexicana

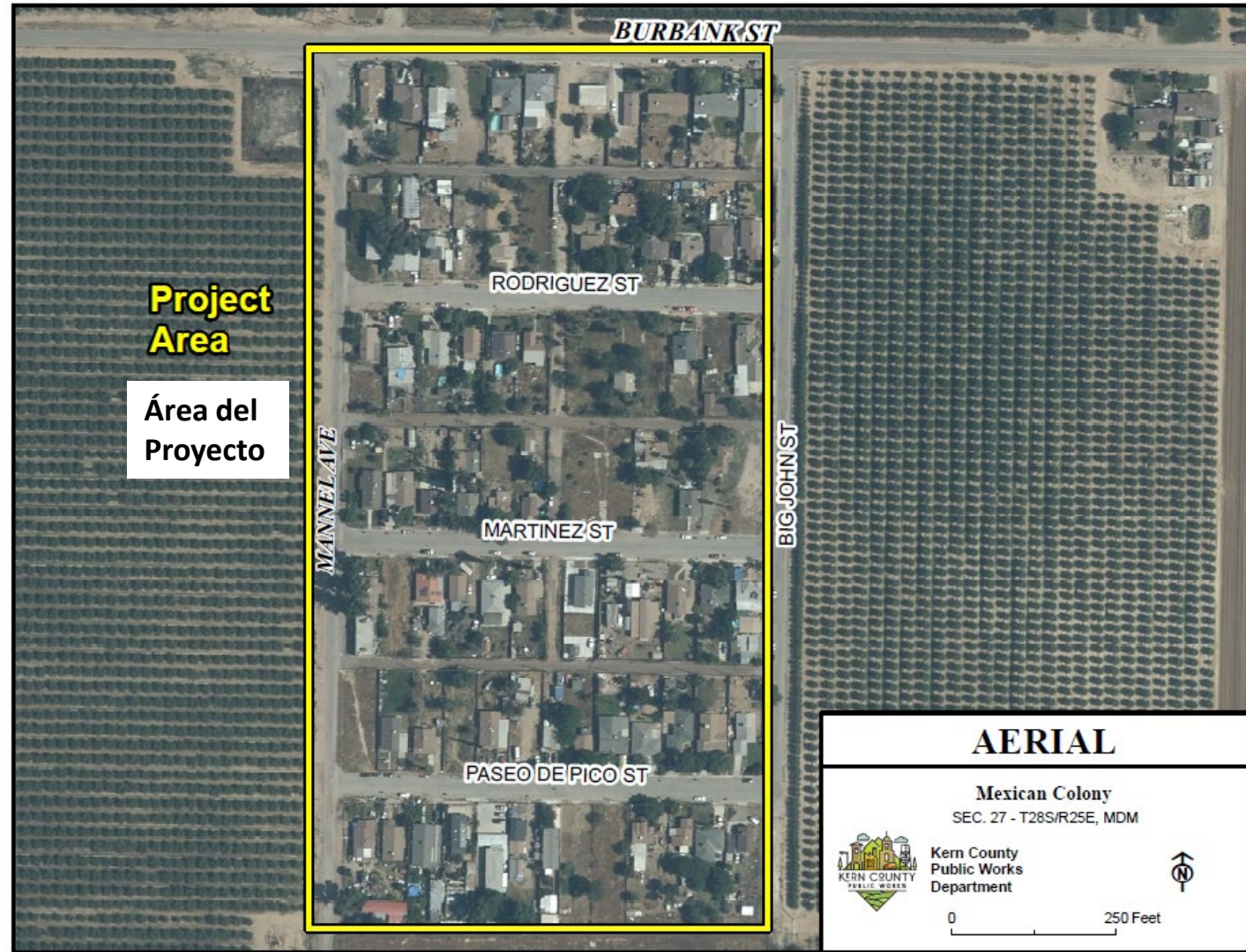

Timeline & Next Steps

- **July:** Submitted Project Plan to CARB
- **August:** Seek District Governing Board approval
- **November:** Contracts with City and County to work on projects

Cronología y Próximos Pasos

- *julio:* Plan de proyecto entregado a CARB
- *agosto:* Buscar la aprobación de la Mesa Directiva del Distrito
- *noviembre:* Contratos con la Ciudad y el Condado para trabajar en proyectos

Charging Stations

Estaciones de Carga

Corner of Ash and Beech

Esquina de Ash y Beech

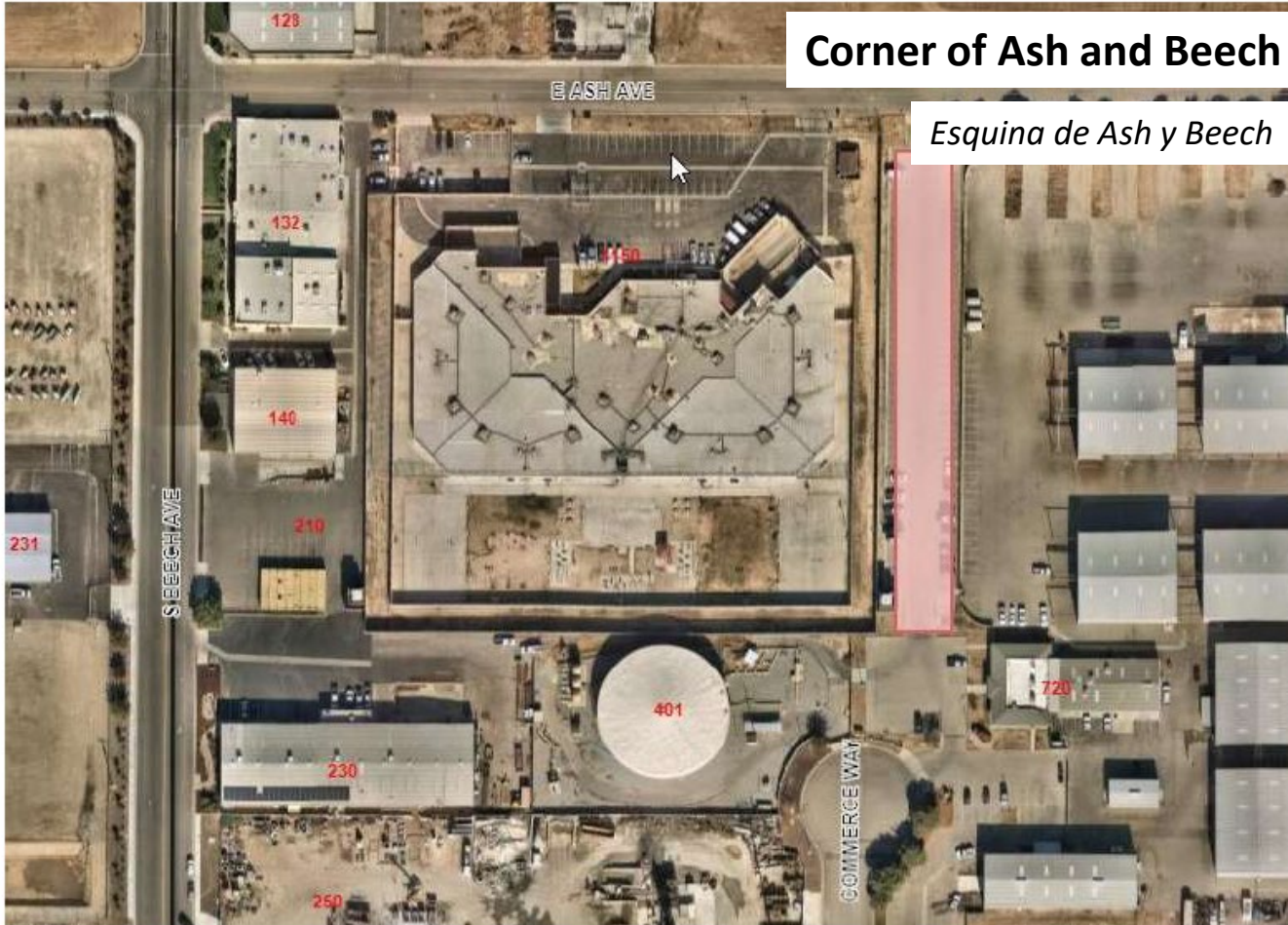

At Transit Center Corner of James St and Lerdo Hwy

En Transit Center Esquina de James St y Lerdo Hwy

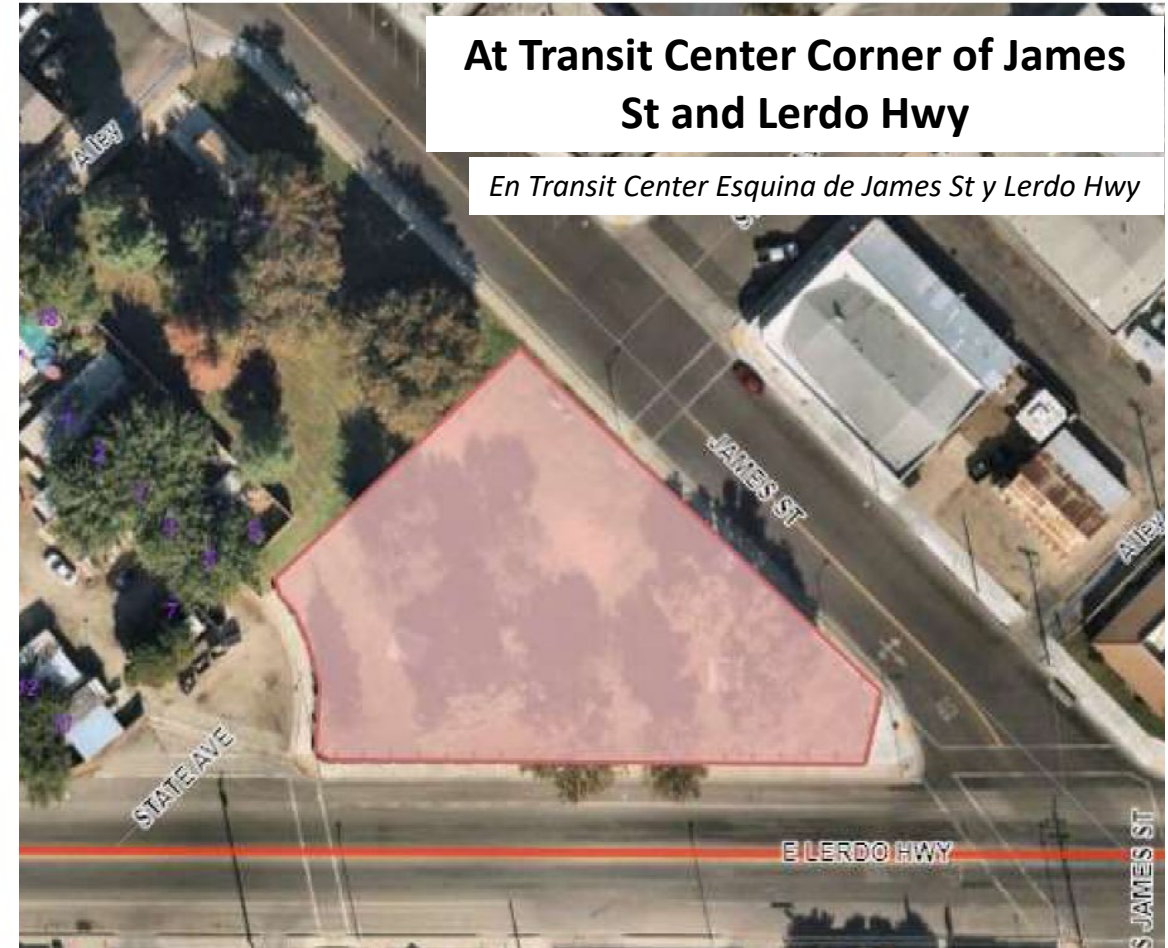

Questions?
¿Preguntas?

CERP Progress

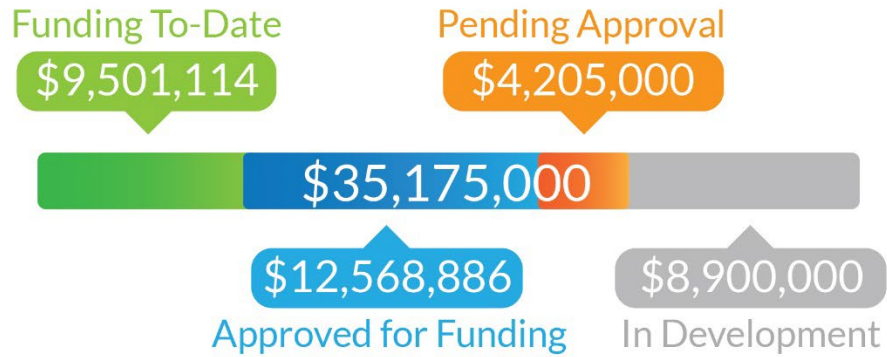

294



547



Updated August 1, 2022

Progreso del CERP



294



547



Actualizado el 1 de agosto de 2022

Breakdown of CERP Measures

Análisis de Las Medidas del CERP

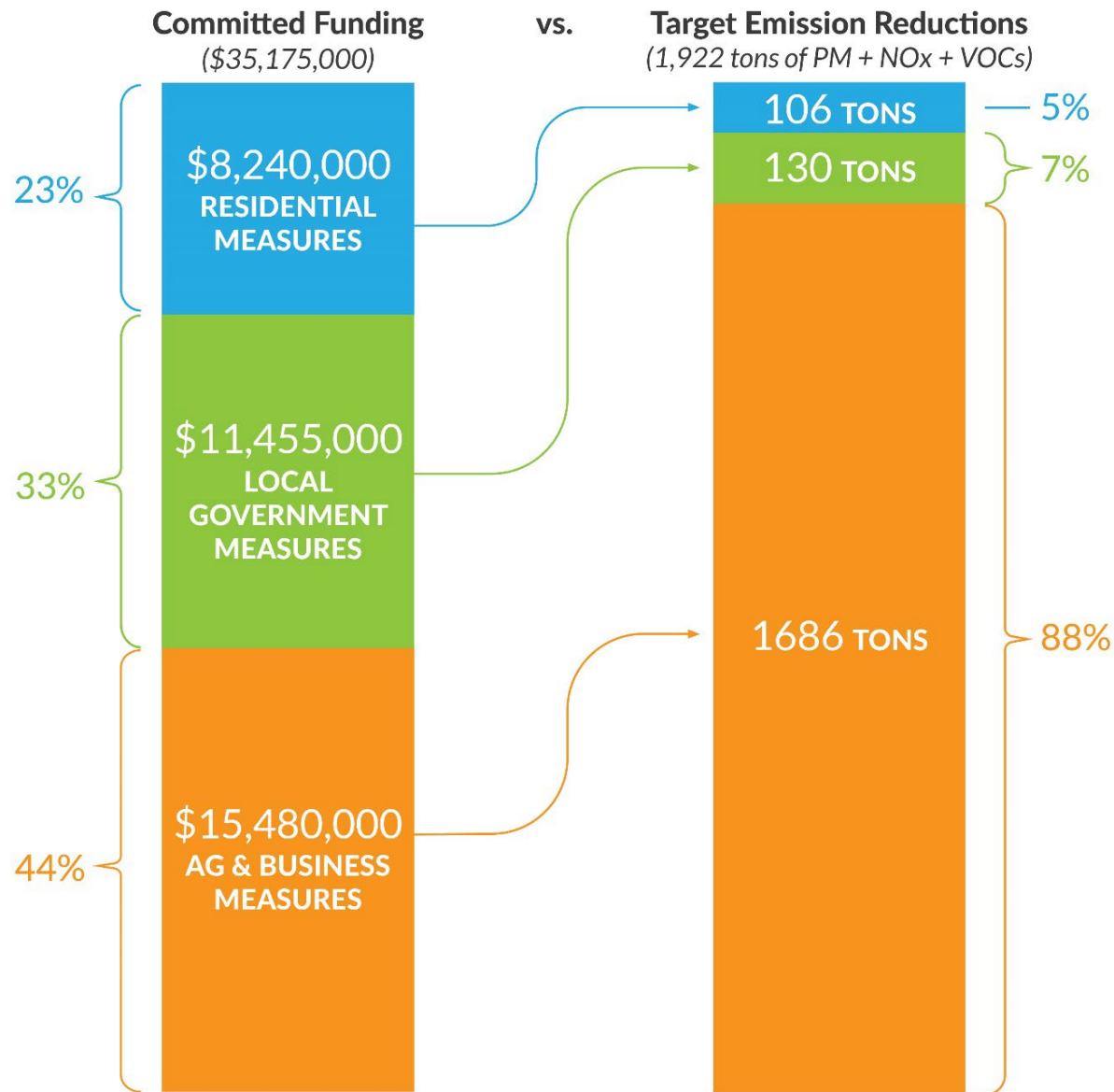

Updated August 1, 2022

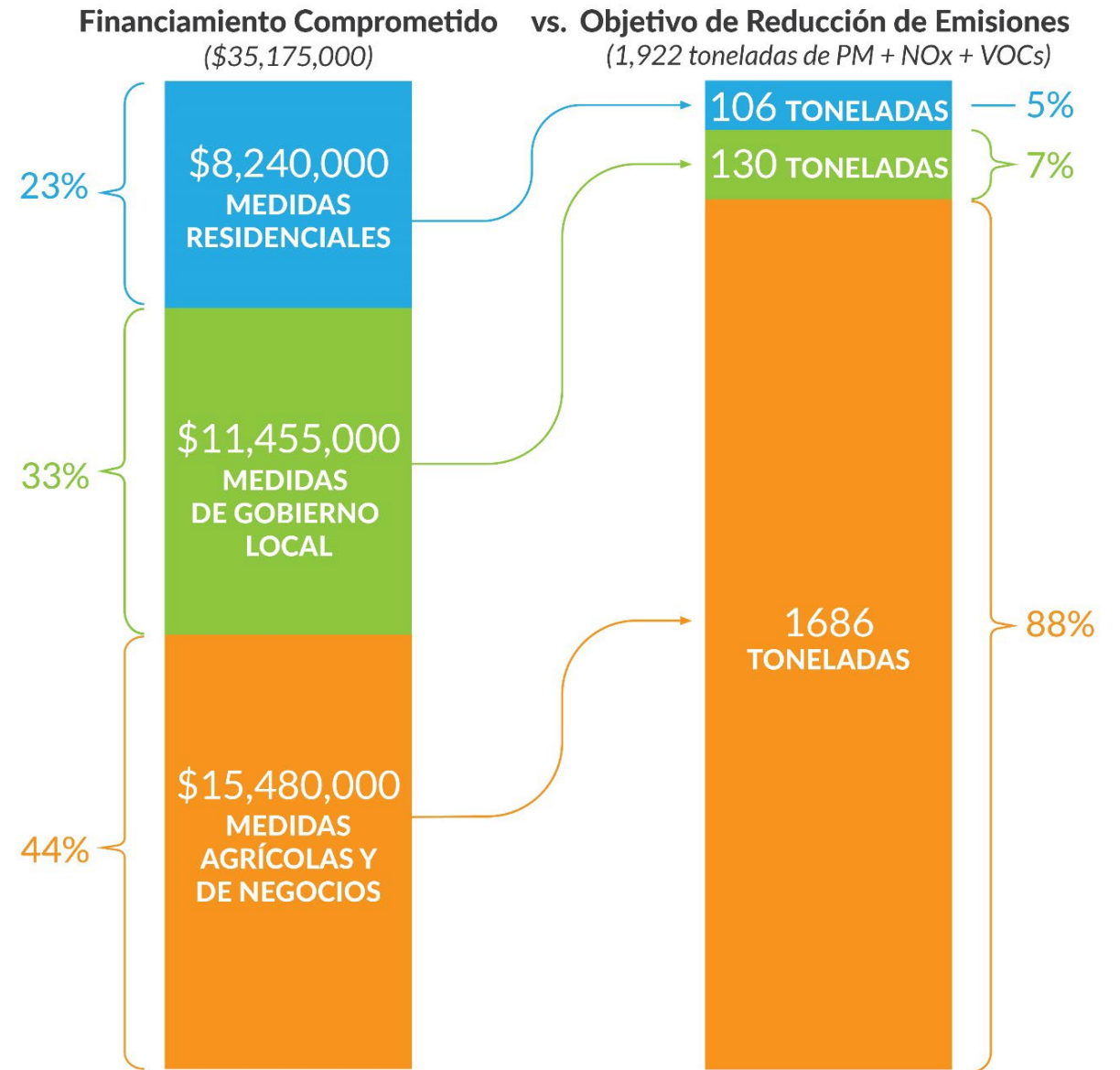

Actualizado el 1 de agosto de 2022

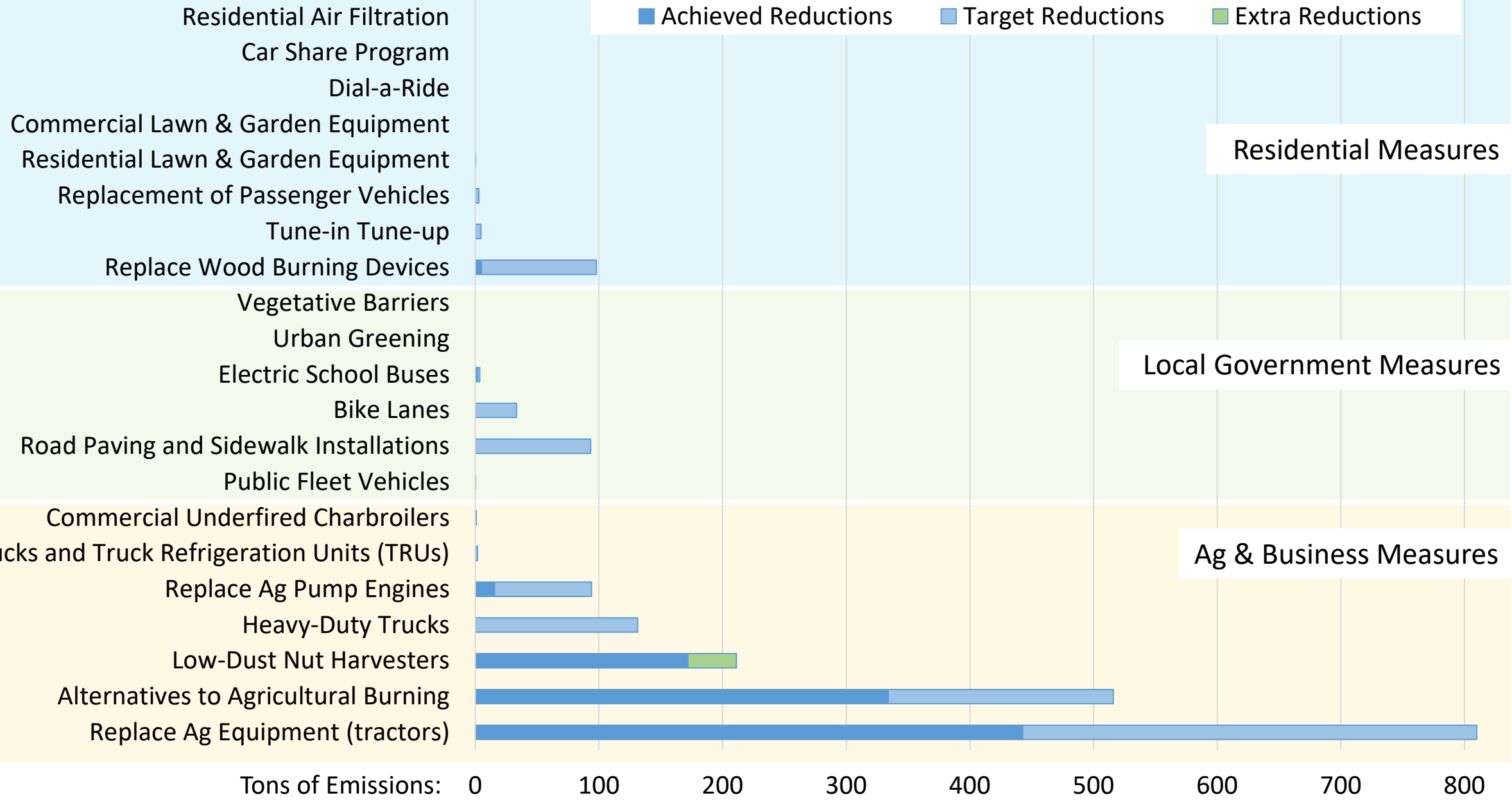

Tons of Emissions: 0 100 200 300 400 500 600 700 800

