

# Shafter CERP Implementation Updates

Shafter CSC Meeting

April 8, 2024

## *Actualizaciones sobre la Implementación del CERP de Shafter*

*Reunión del Comité de Shafter*

*8 de abril de 2024*

# Shafter CERP Implementation Updates

## *Actualizaciones sobre la Implementación del CERP de Shafter*

Bike Lane Project

La Colonia Paving Project

Car Share Program

*Proyecto de Carriles para Bicicletas*

*Proyecto de Pavimentación de La Colonia*

*Programa de Vehículo Multiusuario*

# Sidewalk, Bike Lanes & Paving

- **Funding in CERP**
  - \$3.8M for Road Paving & Bike Lanes
- **Two Projects Moving Forward:**
  1. (\$1M) City of Shafter Project Along State Route 43 near Apple Market
  2. (\$1.5M) Kern County Project in Mexican Colony
- **~\$1.3M** remaining for other priority projects
  - Support other bike lane & paving priorities identified in discussions with CSC

# *Acera, Carriles para Bicicletas y Pavimentación*

- ***Fondos en el CERP***
  - *\$3.8M* para pavimentación de carreteras y carriles para bicicletas
- ***Dos Proyectos en Marcha:***
  1. *(\$1M)* Proyecto de la Ciudad de Shafter a lo largo de la Ruta Estatal 43 cerca de Apple Market
  2. *(\$1.5M)* Proyecto del Condado de Kern en la Colonia Mexicana
- ***~\$1.3M*** restante para otros proyectos de prioridad
  - Apoyar otras prioridades de carriles para bicicletas y pavimentación identificadas en conversaciones con el Comité

# City of Shafter Project

**AB 617 Funding: up to \$1,250,000**

Installation of bike lanes along Lerdo Hwy and adjacent avenues to link schools, parks, transit centers and downtown businesses

## *Proyecto de la Ciudad de Shafter*

**Fondos de AB 617: hasta \$1,250,000**

*Instalación de carriles para bicicletas a lo largo de la Carretera Lerdo y avenidas adyacentes para conectar escuelas, parques, centros de tránsito y negocios del centro*



# Bike Lane Table Summary

## *Resumen de la Mesa de Carriles para Bicicletas*

- Feedback on features to consider, such as sidewalk buttons and adequate lighting
- Continue to keep CSC updated as design progresses and impacts of other ongoing projects, such as high speed rail
- *Comentarios sobre las características a considerar, como botones en las aceras y iluminación adecuada*
- *Continuar manteniendo informado al Comité a medida que avanza el diseño y los impactos de otros proyectos en curso, como el tren de alta velocidad*



## Next Steps

- Seek District Governing Board approval
- Contract with City to work on projects

## *Próximos Pasos*

- *Buscar la aprobación de la Mesa Directiva del Distrito*
- *Contratar con la Ciudad para trabajar en proyectos*

# La Colonia Paving Project Update

## *Actualización sobre el Proyecto de Pavimentación de La Colonia*

- During design phase, engineers recommended expanding project to include additional portion on Mannel Ave to **pave existing half road to a full size road**
  - Existing half road = 14 feet wide, full road = 20 ft wide
  - Additional ~1,000 ft in length needed
  - Add drainage
  - PM reductions = 0.32 kg/day
- *Durante la fase de diseño, los ingenieros recomendaron expandir el proyecto para incluir una porción adicional en Mannel Ave para **pavimentar la mitad existente de la carretera a una carretera de tamaño completo***
  - *Media carretera existente = 14 pies de ancho, carretera completa = 20 pies de ancho*
  - *Se necesitan ~1000 pies adicionales de longitud*
  - *Agregar drenaje*
  - *Reducciones de PM = 0.32 kg/día*



# La Colonia Paving Project Update

## *Actualización sobre el Proyecto de Pavimentación de La Colonia*

- Cost of additions to Mannel Ave = \$596,222
- Updated total cost of La Colonia Project = ~\$2.6 million
  - Funding reallocated from locomotive measure
- *Costo de las adiciones a Mannel Ave = \$596,222*
- *El costo total actualizado del Proyecto La Colonia = ~\$2.6 millones*
  - *Se reasignaron fondos de la medida de locomotoras*

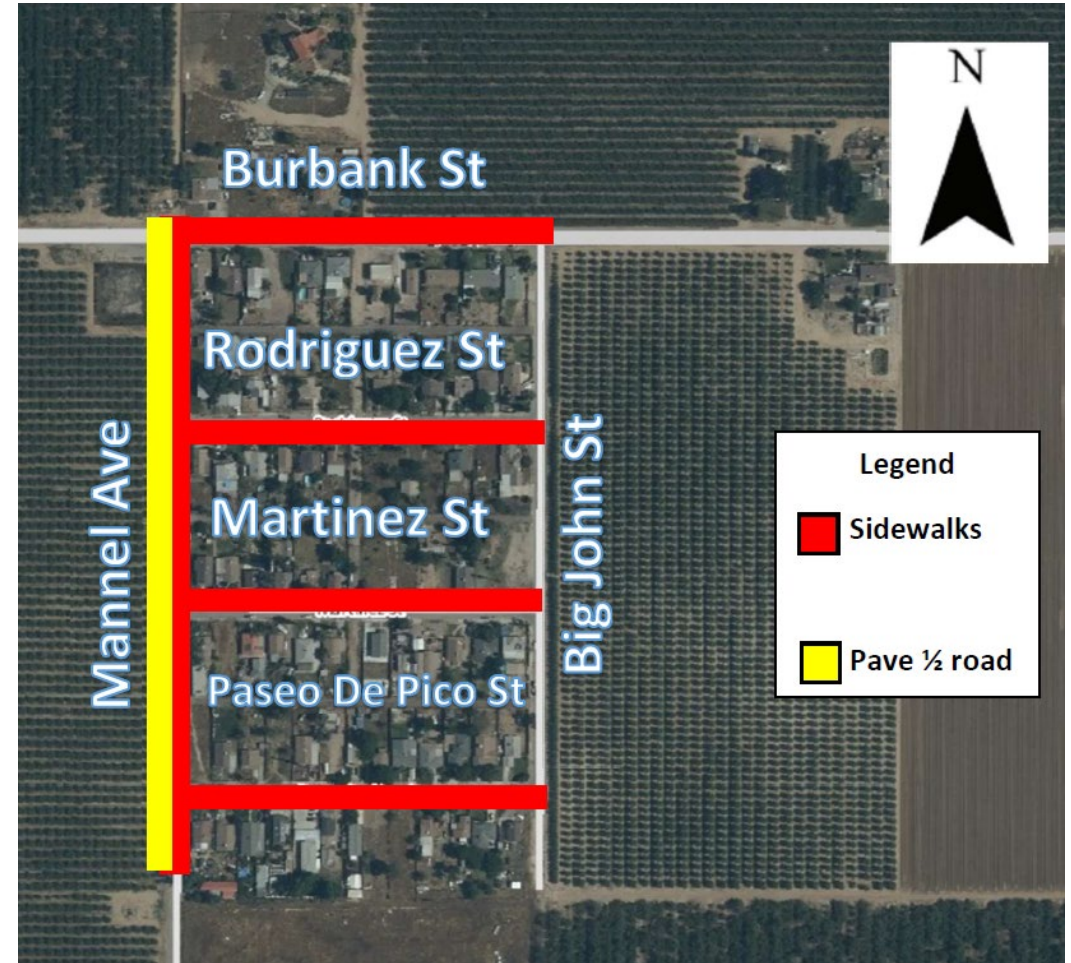



# Road, Sidewalk, and Bike Lane Improvement Next Steps

## *Programa de Mejoramiento de Carreteras, Aceras y Carriles para Bicicletas - Próximos Pasos*



# Car Share Overview

## *Descripción General de Vehículos Multiusuarios*

- Applicant: Míocar
- Total project cost: \$500K
- Vehicles:
  - 2-3 zero-emission or plug-in hybrid vehicles
  - Passenger 4-5 seats
- Infrastructure:
  - Two dual-port level 2 chargers
- Project Budget:
  - Electric vehicles
  - Infrastructure
  - Insurance
  - Equipment operations and maintenance
  - Labor and construction
  - Outreach and marketing materials
  - Design, permitting, etc
  - Software implementation and maintenance
  - Administration and management
- *Solicitante: Míocar*
- *Costo total del proyecto: \$500K*
- *Vehículos:*
  - *2-3 vehículos de cero emisiones o híbridos enchufables*
  - *Con cuatro a cinco asientos*
- *Infraestructura:*
  - *Dos cargadores de nivel 2 de doble puerto*
- *Presupuesto del Proyecto*
  - *Vehículos Eléctricos*
  - *Infraestructura*
  - *Seguro*
  - *Operaciones y mantenimiento de Equipos*
  - *Mano de obra y construcción*
  - *Materiales de alcance y publicidad*
  - *Diseño, permisos, etc.*
  - *Implementación y mantenimiento de Software*
  - *Administración y gestión*

# Car Sharing Locations

## *Ubicaciones de Vehículos Multiusuarios*

County of Kern Administration Building at 329 Central Valley Hwy, Shafter, CA 93263/Edificio de Administración del Condado de Kern en 329 Central Valley Hwy, Shafter, CA 93263



Stringham (James St) Park located at James Street and El Lerdo Hwy/Stringham Park (James St) ubicado en James Street y Lerdo Hwy

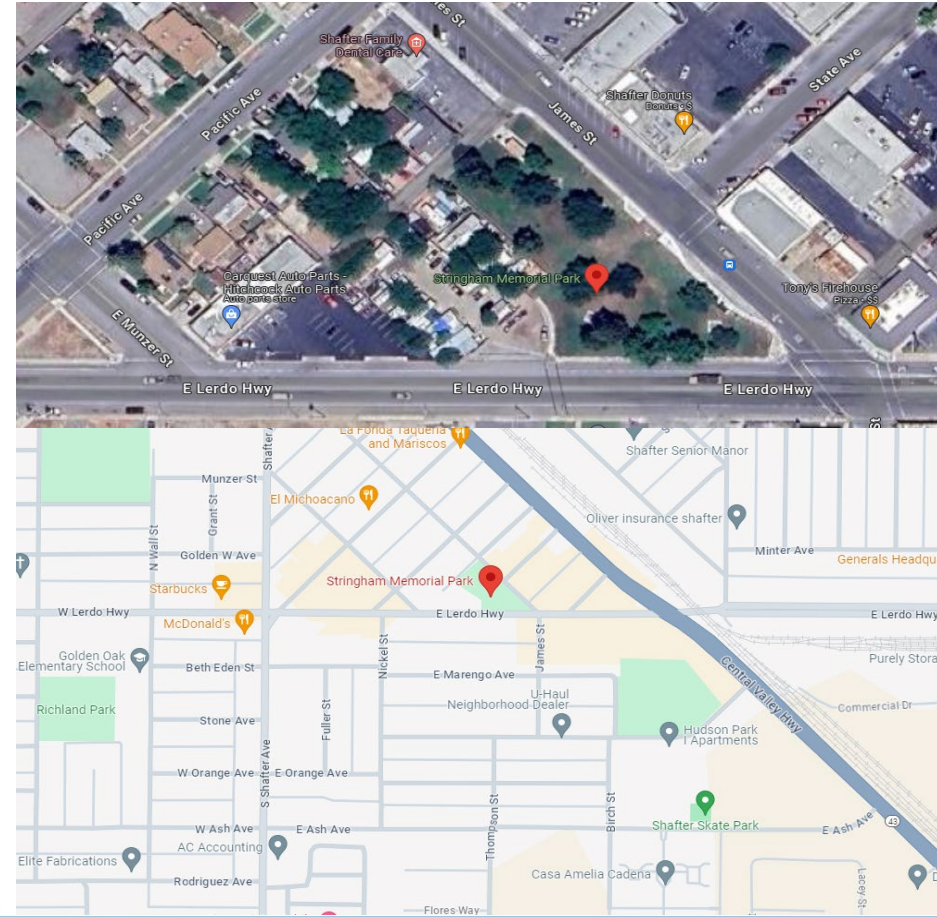

# Car Share Table Summary

## *Resumen de la Mesa de Vehículos Multiusuarios*

- Recommendation on conducting outreach and education for non-English speakers
- Questions about use of car share program and how program will roll out in community, including boundaries/limits to use, and renting car seats
- *Recomendación sobre realizar actividades de alcance y educación para personas que no hablan inglés*
- *Preguntas sobre el uso del programa de vehículos multiusuarios y cómo se implementará en la comunidad, incluyendo límites y restricciones de uso, y alquilar un asiento para niños*

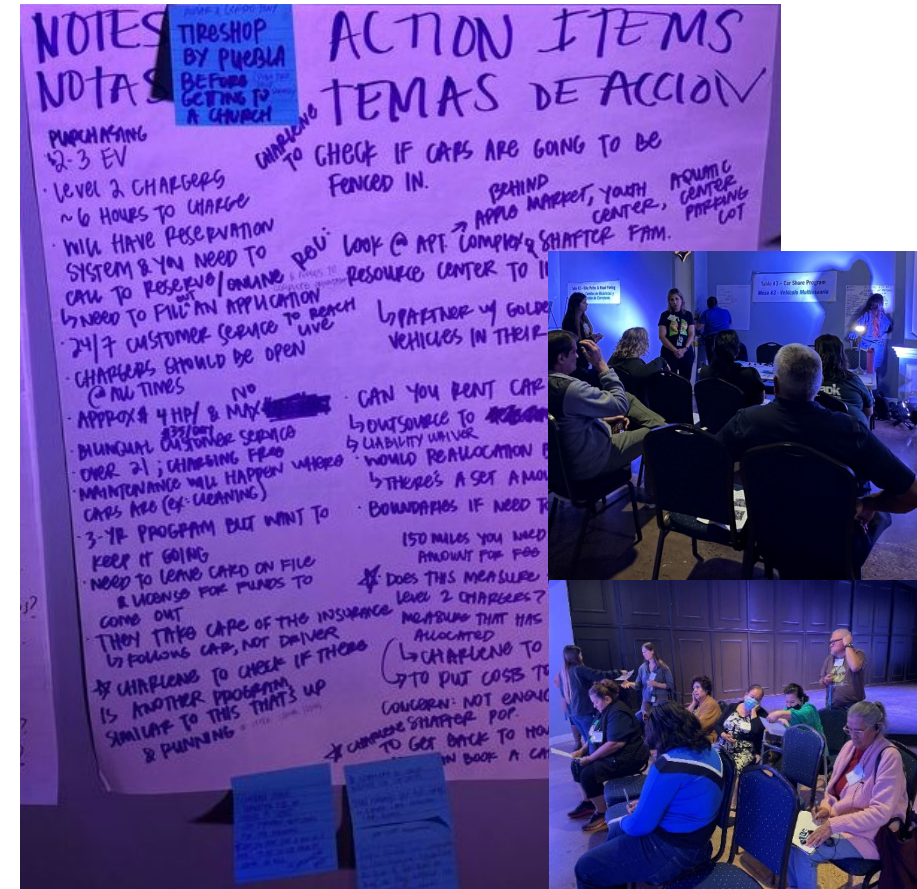

## Next Steps

- Contract with Míocar to work on projects
- Work with CSC and Míocar to conduct outreach and education to encourage use of car share program

## *Próximos Pasos*

- *Contratar con Míocar para trabajar en proyectos*
- *Trabajar con el Comité y Míocar para realizar actividades de alcance y educación que fomenten el uso del programa de vehículos multiusuarios*