

## **Se Necesitan Participantes de la Comunidad AB 617 en el Área de Arvin/Lamont**

La Junta de Recursos del Aire de California (CARB, por sus siglas en inglés) anunció recientemente la selección del Área de Arvin/Lamont como la próxima comunidad de AB 617 del Valle. Mediante la implementación del Programa de Protección del Aire de la Comunidad de AB 617, se han comprometido nuevos recursos para el Valle para reducir la contaminación del aire, mejorar la calidad de vida y ayudar al Valle a cumplir sus objetivos de aire limpio.

El Distrito del Aire del Valle ahora está estableciendo un comité directivo para esta comunidad y está buscando la participación de los residentes, las empresas y otros miembros de la comunidad interesados en ayudar al Distrito a comprender las necesidades específicas de la comunidad y desarrollar estrategias efectivas de aire limpio.

### **El papel básico del Comité Directivo de la Comunidad será ayudar al Distrito en:**

- Establecer el límite de la comunidad final
- Establecer una Carta Estatutaria del Comité Directivo de la Comunidad
- Comprender las preocupaciones de la comunidad, incluyendo las cargas socioeconómicas, la ubicación de los receptores sensibles, etc.
- Identificar las fuentes locales de emisiones, incluyendo las fuentes móviles y estacionarias
- Desarrollar un plan de monitoreo comunitario necesario para determinar si las fuentes de emisión locales están impactando la calidad del aire de la comunidad
- Identificar y evaluar las oportunidades de reducción de emisiones, incluyendo las consideraciones socioeconómicas de las acciones identificadas
- Involucrar al público con el proceso

### **Membresía**

- El núcleo del comité directivo de la comunidad debe representar directamente a los residentes y las empresas de la comunidad, y la mayoría de los miembros deben ser residentes de la comunidad.
- Los miembros adicionales del comité pueden incluir representantes de agencias de planificación de la ciudad y el condado, agencias de transporte, departamentos de salud, grupos religiosos y escuelas.
- Se alentará a todas las partes interesadas que no sean designadas al comité directivo de la comunidad a participar en todas las reuniones públicas.
- Para garantizar que el comité directivo de la comunidad se centre en las necesidades de los residentes, la mayoría de los miembros deben ser residentes de la comunidad.

Si está interesado en convertirse en miembro del Comité Directivo de la Comunidad para el Área de Arvin/Lamont, complete y envíe la solicitud a continuación lo antes posible. Luego lo contactaremos sobre las próximas reuniones y el proceso de selección de miembros del Comité Directivo de la Comunidad.

Si tiene preguntas sobre el proceso, envíe un correo electrónico a [AB617@valleyair.org](mailto:AB617@valleyair.org) o llame al 559-230-6000.

## ***Solicitud del Comité Directivo de la Comunidad para Límite Expandido***

El 26 de mayo de 2021, el Comité Directivo de la Comunidad AB 617 de Arvin/Lamont votó para expandir el límite del área en ROSA a las áreas ROSAS y AMARILLAS del mapa abajo. El Distrito ahora está aceptando solicitudes de personas que viven o trabajan **dentro del área expandido** en AMARILLO. El Distrito no aceptará solicitudes de aquellos en los límites originales en ROSA.

Las solicitudes completas deben devolverse al Distrito a más tardar el **9 de junio de 2021**. Visite el sitio web de AB 617 del Distrito [www.valleyair.org/community](http://www.valleyair.org/community) para obtener más información.

Envíe un correo electrónico a [AB617@valleyair.org](mailto:AB617@valleyair.org) con cualquier pregunta.

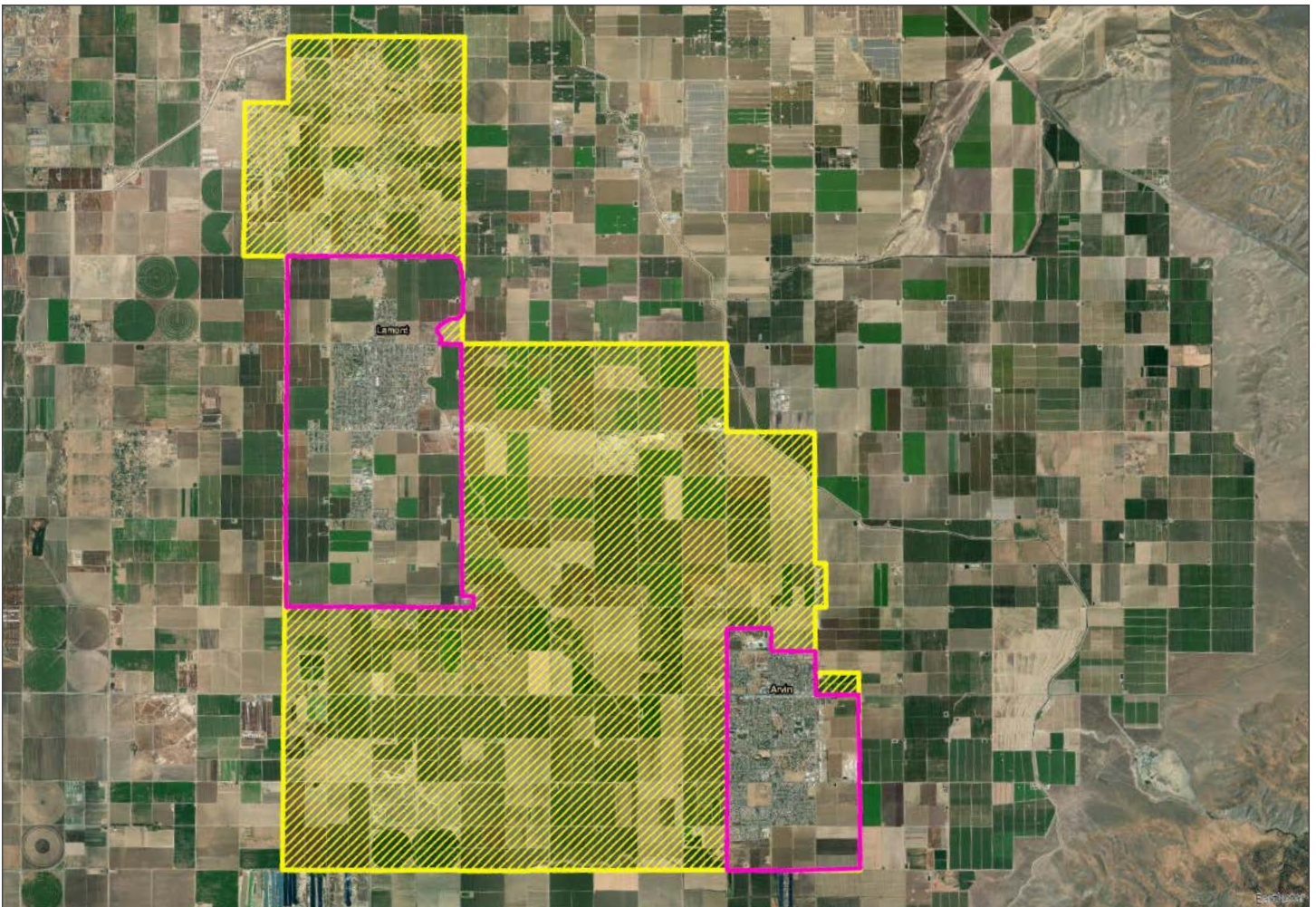

^ Haga clic en el mapa para abrir el mapa basado en la web ^

***Solicitud en la siguiente página***

## Membresía del Comité Directivo de la Comunidad AB 617 del Área de Arvin/Lamont

Información del Solicitante

Nombre y Apellido

Dirección de Envío

Ciudad

Estado

Código Postal

Correo Electrónico

Teléfono Principal

Participación en la Comunidad

### Participación en la Comunidad

*(marque todo lo que corresponda)*

Residente de comunidad

### Domicilio dentro del límite

Poseer, administrar o representar directamente negocio en la comunidad

### Proporcione el nombre del negocio Y la dirección dentro del límite

Nombre \_\_\_\_\_

Dirección \_\_\_\_\_

Asociación empresarial local  
*(La dirección de la asociación debe estar dentro del límite)*

Nombre \_\_\_\_\_

Dirección \_\_\_\_\_

Trabajar en negocio en la comunidad  
*(En representación de uno mismo, no de negocios)*

Nombre \_\_\_\_\_

Dirección \_\_\_\_\_

### Proporcione el nombre de la entidad/agencia

Gobierno local

Nombre \_\_\_\_\_

Atención médica, asociación escolar o basada en la fe

Nombre \_\_\_\_\_

Organización local de justicia ambiental basada en la comunidad

Nombre \_\_\_\_\_

Explique brevemente su participación con la comunidad y el conocimiento, experiencia o perspectiva que puede aportar al Comité Directivo de la Comunidad. Estas declaraciones pueden publicarse en el sitio web AB 617 como parte de la página de miembros del comité directivo de la comunidad.



Verificar

Ser miembro de este Comité Directivo requerirá compromiso, participación y asistencia a las reuniones regulares. Si es seleccionado para el comité directivo de la comunidad, la información personal limitada (excluyendo los detalles de contacto) puede compartirse con el público y publicarse en el sitio web de AB 617.

Al firmar esta solicitud, certifico que toda la información proporcionada es verdadera y correcta a lo mejor de mi conocimiento.

Firma

Fecha

Enviar

Enviar solicitud a: [AB617@valleyair.org](mailto:AB617@valleyair.org)  
*(Se aceptan firmas digitales o a mano)*

O por correo a: San Joaquin Valley Air Pollution Control District  
Atención: AB617 Steering Committee Application  
1990 East Gettysburg Ave., Fresno, CA 93726-0244