

# Arvin/Lamont CERP Implementation Updates

Arvin/Lamont CSC Meeting  
January 24, 2024

# Actualizaciones de Implementación del CERP en Arvin/Lamont

Reunión del Comité de  
Arvin/Lamont 24 de enero de 2024

# Arvin/Lamont CERP Implementation Review

Passenger Vehicle  
Replacement Measure  
Review

Vegetative Barriers &  
Urban Greening  
Measure Review

# *Repaso de la Implementación del CERP en Arvin/Lamont*

*Repaso de la Medida de  
Reemplazo de Vehículos  
Personales*

*Repaso de la Medida de  
Barreras Vegetativas y  
Ecologización Urbana*

# Passenger Vehicle Replacement Measure

**MEASURE:** Funding for replacement of passenger vehicles with battery electric or plug-in hybrid vehicles

**FUNDING ALLOCATION:** \$4,000,000

**PROJECT PLAN:** Approved by CARB

**PROGRAM DETAILS:** low-income qualified residents in AB 617 boundary get rid of their older vehicle and get funding towards new or used vehicle

# Medida de Reemplazo de Vehículos de Personales

**MEDIDA:** Fondos para el reemplazo de vehículos personales por vehículos eléctricos con batería o híbridos enchufables

**ASIGNACIÓN DE FONDOS :** \$4,000,000

**Plan de Proyecto:** Aprobado por CARB

**Detalles del Programa:** Residentes calificados de bajos ingresos dentro de los límites de AB 617 pueden deshacerse de su vehículo antiguo y obtener fondos para un vehículo nuevo o usado

# Passenger Vehicle Replacement Measure

Eligible Participants	Replacement Vehicle	Funding Amount		Additional Funding from PG&E*
		Plug-in Hybrid	Electric	
Low-income qualified resident in AB 617 boundary	<b>NEW</b>	\$18,000	\$20,000	\$0
	<b>USED</b>	\$11,500	\$12,000	\$4,000

\*not a District program, please see <https://evrebates.pge.com/> for more information

## Medida de Reemplazo de Vehículos Personales

Participantes Elegibles	Vehículo de Reemplazo	Monto de Financiamiento		Fondo Adicional de PG&E*
		Híbridos Enchufables	Eléctrico	
<i>Residente calificado de bajos ingresos dentro de los límites de AB 617</i>	<b>NUEVO</b>	\$18,000	\$20,000	\$0
	<b>USADO</b>	\$11,500	\$12,000	\$4,000

\* No es un programa del Distrito, por favor consulta <https://evrebates.pge.com/> para obtener más información

# How Does the Program Work?

You could be eligible for the program if...

...you are a household of this size...

...and you make this income or less.

<b>1</b>	\$43,740
<b>2</b>	\$59,160
<b>3</b>	\$74,580
<b>4</b>	\$90,000
<b>5</b>	\$105,420
<b>6</b>	\$120,840
<b>7</b>	\$136,260

# ¿Cómo funciona el programa?

*Puedes ser elegible para el programa...*

*...si eres un hogar de este tamaño...*

*...y tienes este ingreso o menos.*

<b>1</b>	\$43,740
<b>2</b>	\$59,160
<b>3</b>	\$74,580
<b>4</b>	\$90,000
<b>5</b>	\$105,420
<b>6</b>	\$120,840
<b>7</b>	\$136,260

# How Does the Program Work?

## Passenger Vehicle Replacement Requirements

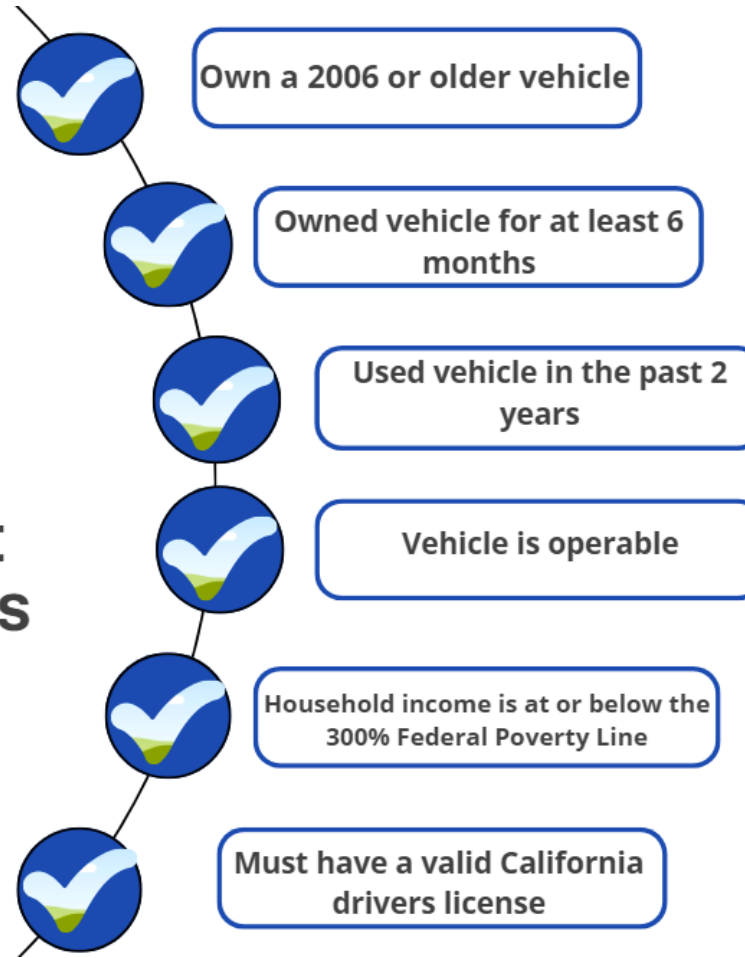

# ¿Cómo funciona el programa?

## Requisitos de Reemplazo de Vehículos Personales

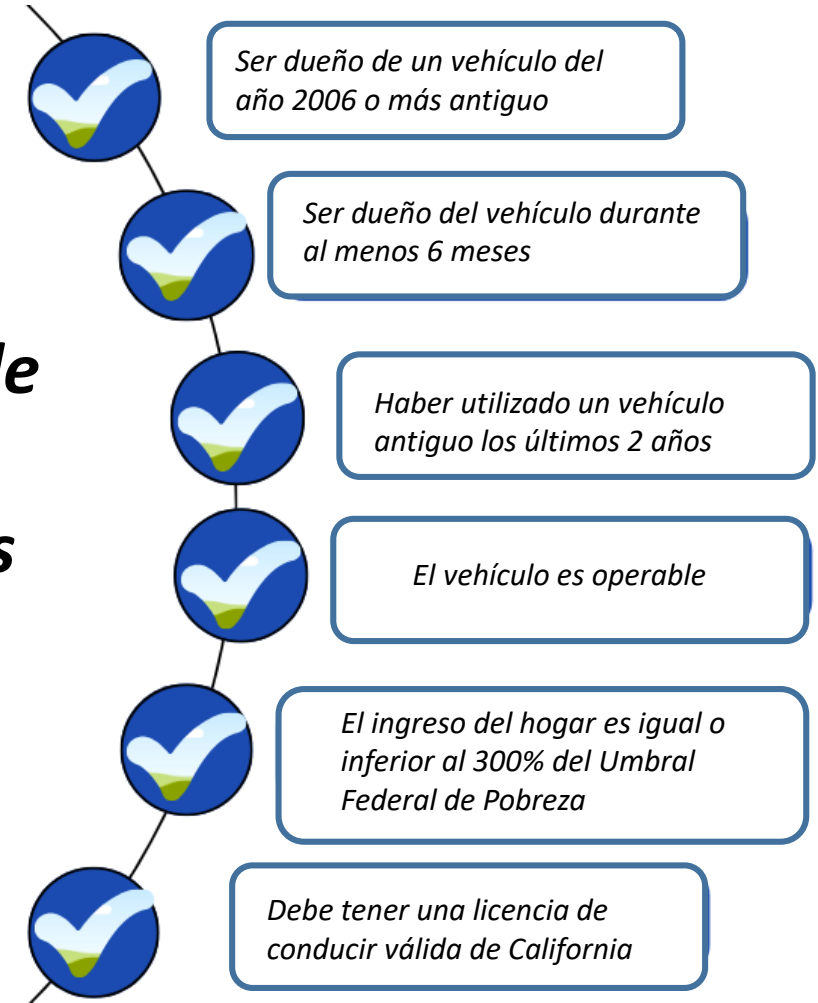

# Passenger Vehicle Replacement Example: Used EV

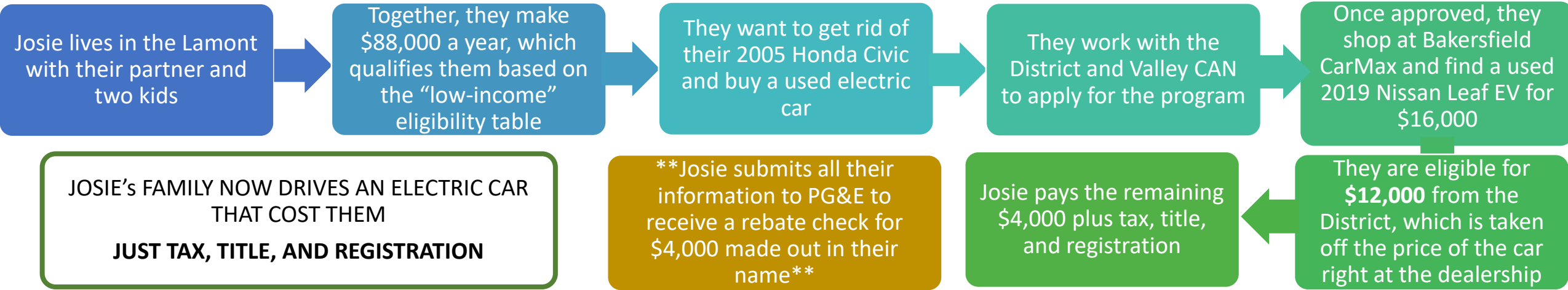

## Ejemplo de Reemplazo de Vehículos Personales : Vehículo eléctrico usado

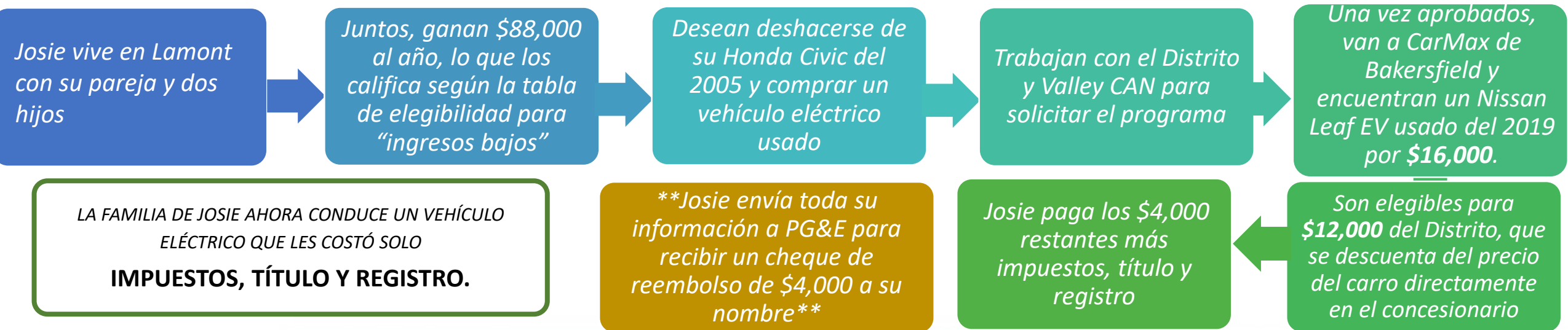

# Passenger Vehicle Replacement Example: New EV

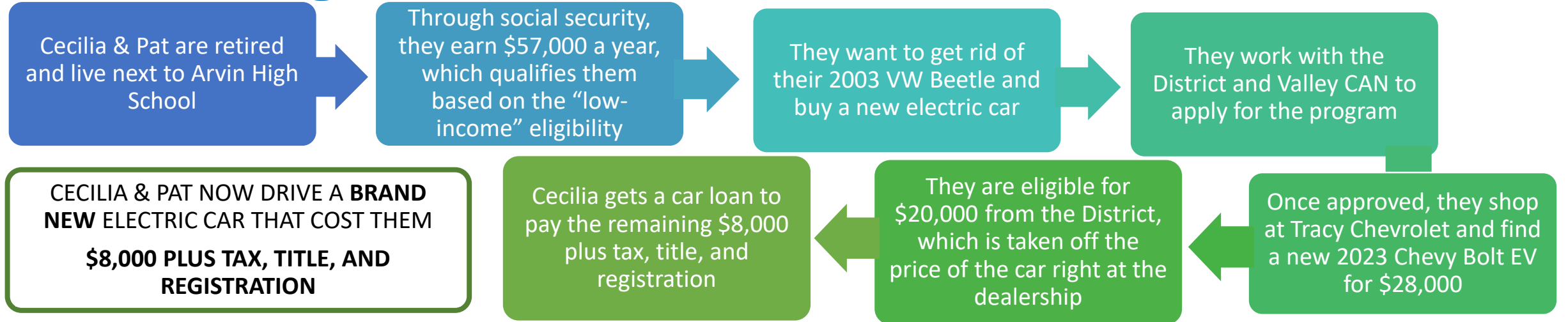

# Ejemplo de Reemplazo de Vehículos Personales: Nuevo Vehículo Eléctrico (EV)





# Real Examples for Sale Right Now

## *Ejemplos Reales en Venta este Momento*

### 2019 Nissan Leaf SV

\$15,998\* | 58K miles

Stock 25270221

VIN 1N4AZ1CP3KC303645

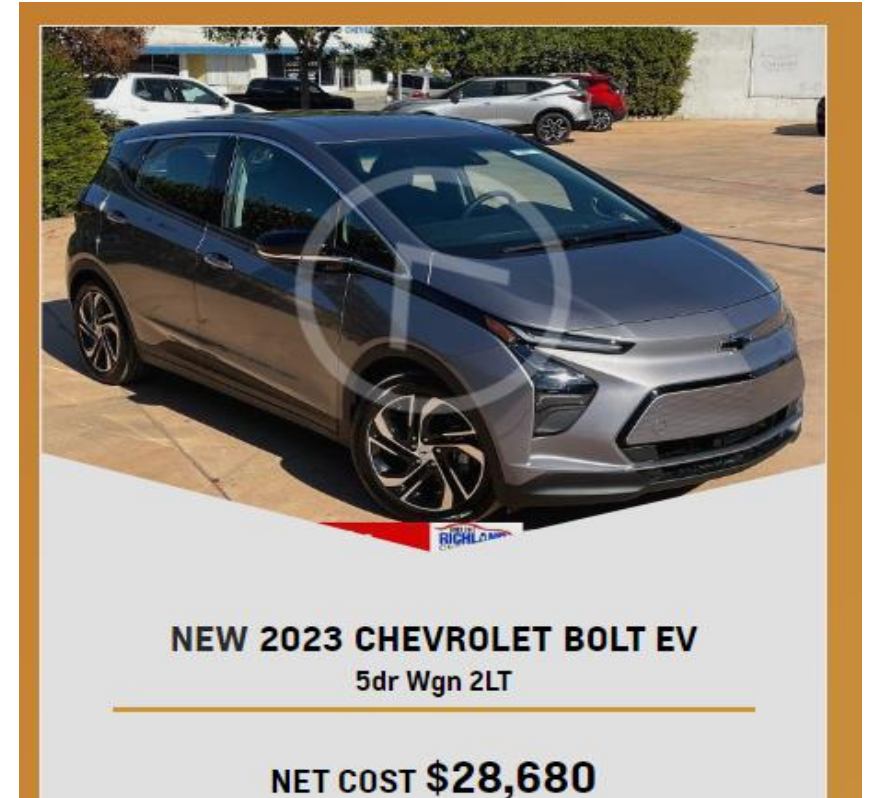

**Current Program Dealerships in Bakersfield / Current Program Dealerships in Kern County**

**Concesionarios Actuales del Programa en Bakersfield / Concesionarios Actuales del Programa en el Condado de Kern**

CarMax - Bakersfield 6801 Colony St Bakersfield 93307 [www.carmax.com](http://www.carmax.com)

Nissan of Bakersfield 2800 Pacheco Rd Bakersfield 93313 [www.nissanofbakersfield.com](http://www.nissanofbakersfield.com)

<https://ww2.valleyair.org/media/00en2cnd/dcsj-dealership-list.pdf>

# Common Questions

**Will I receive a tax document that might affect my income or assistance eligibility?**

*-The District does not distribute a tax document or report this as income, so we do not expect this to affect eligibility for assistance programs*

**Are there plans to include more dealerships in the program?**

*-There are 3 in Kern County dealerships, but we are looking to add more!*

**Will folks in Arvin/Lamont qualify based on income?**

*-Yes. The average household size is 4 people, with a median income of less than \$41,000*

# Preguntas Frecuentes

*¿Recibiré un documento fiscal que pueda afectar mi ingreso o elegibilidad para asistencia?*

*-El Distrito no distribuye un documento fiscal ni informa esto como ingreso, por lo que no esperamos que afecte la elegibilidad para programas de asistencia*

*¿Hay planes para incluir más concesionarios en el programa?*

*-Hay 3 concesionarios en el Condado de Kern, ¡pero estamos buscando agregar más!*

*¿Las personas en Arvin/Lamont calificarán según sus ingresos?*

*-Sí. El tamaño promedio del hogar es de 4 personas, con un ingreso mediano de menos de \$41,000*

# Passenger Vehicle Replacement Measure

- **NEXT STEPS:**
  - District to work with CARB to get approval for funds to administer program
  - District to enter into contract with Valley CAN to implement program
  - District to update CSC on status of contract and work with CSC on outreach opportunities
  - District to continue to work on bringing other dealerships into program

## PGE Program

<https://evrebates.pge.com/>

# Medida de Reemplazo de Vehículos Personales

- **PRÓXIMOS PASOS:**
  - *El Distrito trabajará con CARB para obtener la aprobación de fondos y administrar el programa*
  - *El Distrito firmará un contrato con Valley CAN para implementar el programa*
  - *El Distrito informará al Comité sobre el estado del contrato y colaborará con el Comité en oportunidades de alcance*
  - *El Distrito continuará trabajando para incorporar otros concesionarios al programa*

## Programa de PGE

<https://evrebates.pge.com/>